

ООО «ТМ-Электро»

Свидетельство о допуске  
к определенному виду работ

№ 0678-2017-7707339217-П-011  
От 19.01.2017г.

Выдано ассоциацией в области  
архитектурно-строительного проектирования  
"Саморегулируемая организация  
"Совет проектировщиков"  
срок действия : без ограничения срока действия

## **Исполнительная Документация**

### **схем щитового оборудования, планов расположения щитов**

объекта по адресу:  
г.Москва, Зеленоград

Заказчик:

<https://tmelectro.ru/>

Главный инженер проекта \_\_\_\_\_ / Арсентьев Е.П./

МОСКВА  
2022 г.

Ведомость исполнительных чертежей основного комплекта.				
--	--	--	--	--

Лист	Наименование	Примечание
1	Ведомость исполнительных чертежей основного комплекта	3 листа
2	План групповых сетей. Электроснабжение КТП-20, 1-й этаж.	1 лист
3	Исполнительная однолинейная схема электроснабжения ВРУ КТП-20, 1-й этаж.	1 лист
4	Исполнительная однолинейная схема электроснабжения ЩС-1 в КТП-20.	1 лист
5	Исполнительная однолинейная схема электроснабжения ЩС-2 в КТП-20.	1 лист
6	Исполнительная однолинейная схема электроснабжения ЩС-3 в КТП-20.	1 лист
7	Исполнительная однолинейная схема электроснабжения ЩС-4 в КТП-20.	1 лист
8	Исполнительная однолинейная схема электроснабжения ЩР-1 в КТП-20.	1 лист
9	Исполнительная однолинейная схема электроснабжения ЩР-2 в КТП-20.	1 лист
10	Исполнительная однолинейная схема электроснабжения ЩР-3 в КТП-20.	1 лист
11	Исполнительная однолинейная схема электроснабжения ЩР-5 в КТП-20.	1 лист
12	Исполнительная однолинейная схема электроснабжения ЩР-6 в КТП-20.	1 лист
13	Исполнительная однолинейная схема электроснабжения Ч-АВР в КТП-20.	1 лист
14	Исполнительная однолинейная схема электроснабжения АВР-2 в КТП-20.	1 лист
15	План групповых сетей. Электроснабжение КТП-27, 1-й этаж.	1 лист
16	Исполнительная однолинейная схема электроснабжения ВРУ КТП-27, 1-й этаж.	1 лист
17	Исполнительная однолинейная схема электроснабжения ЩУР-1 в КТП-27; ВРУ "ГарденРитейлСервис".	1 лист
18	Исполнительная однолинейная схема электроснабжения ЩР-1 в КТП-27.	1 лист
19	Исполнительная однолинейная схема электроснабжения ЩР-2 в КТП-27; ЩНО-1	1 лист
20	План групповых сетей. Электроснабжение 1-го этажа.	1 лист
21	Исполнительная однолинейная схема электроснабжения 1МНР-1 1-й этаж	1 лист
22	Исполнительная однолинейная схема электроснабжения 1МНР-2 1-й этаж	1 лист
23	Исполнительная однолинейная схема электроснабжения 1МНР-3 1-й этаж	1 лист
24	Исполнительная однолинейная схема электроснабжения 1МНР-4 1-й этаж	1 лист
25	Исполнительная однолинейная схема электроснабжения МЩО-1 1-й этаж	1 лист
26	Исполнительная однолинейная схема электроснабжения 1ПР-1 1-й этаж	1 лист
27	Исполнительная однолинейная схема электроснабжения 1ПР-2 1-й этаж	1 лист
28	Исполнительная однолинейная схема электроснабжения 1ПР-3 1-й этаж	1 лист
29	Исполнительная однолинейная схема электроснабжения 1ПР-4 1-й этаж	1 лист
30	Исполнительная однолинейная схема электроснабжения 1ПР-5 1-й этаж	1 лист
31	Исполнительная однолинейная схема электроснабжения 1ПР-6 1-й этаж	1 лист
32	Исполнительная однолинейная схема электроснабжения 1ПР-7 1-й этаж	1 лист

33	Исполнительная однолинейная схема электроснабжения 1ПР-8 1-й этаж	1 лист
34	Исполнительная однолинейная схема электроснабжения 1ПР-9 1-й этаж	1 лист
35	Исполнительная однолинейная схема электроснабжения 1ПР-11 1-й этаж	1 лист
36	Исполнительная однолинейная схема электроснабжения 1ПР-12 1-й этаж	1 лист
37	Исполнительная однолинейная схема электроснабжения 1ПР-13 1-й этаж	1 лист
38	Исполнительная однолинейная схема электроснабжения 1ПР-14 1-й этаж	1 лист
39	Исполнительная однолинейная схема электроснабжения 1ЩО-1 1-й этаж	1 лист
40	Исполнительная однолинейная схема электроснабжения 1ЩО-3 1-й этаж	1 лист
41	Исполнительная однолинейная схема электроснабжения 1ЩО-4 1-й этаж	1 лист
42	Исполнительная однолинейная схема электроснабжения 1ЩО-5 1-й этаж	1 лист
43	Исполнительная однолинейная схема электроснабжения 1ЩО-6 1-й этаж	1 лист
44	Исполнительная однолинейная схема электроснабжения 1ЩАО-1 1-й этаж	1 лист
45	Исполнительная однолинейная схема электроснабжения 1ЩАО-2 1-й этаж	1 лист
46	Исполнительная однолинейная схема электроснабжения 1ВПР 1-й этаж	1 лист
47	Исполнительная однолинейная схема электроснабжения ЩР п.133/1 1-й этаж	1 лист
48	Исполнительная однолинейная схема электроснабжения ЩР "сарай" 1-й этаж	1 лист
49	Исполнительная однолинейная схема электроснабжения ЩР п.133П 1-й этаж	1 лист
50	Исполнительная однолинейная схема электроснабжения ЩР п.113 1-й этаж	1 лист
51	Исполнительная однолинейная схема электроснабжения ЩР п.145 1-й этаж	1 лист
52	Исполнительная однолинейная схема электроснабжения ЩР д/н ок. санузелов 1-й этаж	1 лист
53	Исполнительная однолинейная схема электроснабжения ЩР п.128 1-й этаж	1 лист
54	Исполнительная однолинейная схема электроснабжения ЩР п.118а 1-й этаж	1 лист
55	Исполнительная однолинейная схема электроснабжения ЩСН 1-й этаж	1 лист
56	План групповых сетей. Электроснабжение 2-го этажа.	1 лист
57	Исполнительная однолинейная схема электроснабжения 2МПР-1 2-й этаж	1 лист
58	Исполнительная однолинейная схема электроснабжения 2МПР-2 2-й этаж	1 лист
59	Исполнительная однолинейная схема электроснабжения 2ПР-1 2-й этаж	1 лист

Изм.	Кол.уч.	Лист	№ док.	Подпись	Дата				
						Объект по адресу: г.Москва, Зеленоград,	Стадия	Лист	Листов
ГИП		Арсентьев Е.П.			06.22г.		ИД	1.1	
Проверил		Арсентьев Е.П.			06.22г.				
Разраб.		Кострюкова С.А.			06.22г.	Ведомость исполнительных чертежей основного комплекта	<div>ООО</div> <div>"ТМ-Электро"</div>		

Инв. N подл.[illegible]

94	Исполнительная однолинейная схема электроснабжения ЗПР-12 3-й этаж	1 лист
95	Исполнительная однолинейная схема электроснабжения ЗПР-13 3-й этаж	1 лист
96	Исполнительная однолинейная схема электроснабжения ЗПР-14 3-й этаж	1 лист
97	Исполнительная однолинейная схема электроснабжения ЗЩО-1 3-й этаж	1 лист
98	Исполнительная однолинейная схема электроснабжения ЗЩО-2 3-й этаж	1 лист
99	Исполнительная однолинейная схема электроснабжения ЗЩО-3 3-й этаж	1 лист
100	Исполнительная однолинейная схема электроснабжения ЗЩО-4 3-й этаж	1 лист
101	Исполнительная однолинейная схема электроснабжения ЗЩО-5 3-й этаж	1 лист
102	Исполнительная однолинейная схема электроснабжения ЩР п.358 3-й этаж	1 лист
103	Исполнительная однолинейная схема электроснабжения ЩС-3 ок санузлов 3-й этаж	1 лист
104	Исполнительная однолинейная схема электроснабжения ЗВПр 3-й этаж	1 лист
105	План групповых сетей. Электроснабжение 4-го этажа.	1 лист
106	Исполнительная однолинейная схема электроснабжения 4МПР-1 4-й этаж	1 лист
107	Исполнительная однолинейная схема электроснабжения 4МПР-2 4-й этаж	1 лист
108	Исполнительная однолинейная схема электроснабжения 4ПР-1 4-й этаж	1 лист
109	Исполнительная однолинейная схема электроснабжения 4ПР-1а 4-й этаж	1 лист
110	Исполнительная однолинейная схема электроснабжения 4ПР-2 4-й этаж	1 лист
111	Исполнительная однолинейная схема электроснабжения 4ПР-3 4-й этаж	1 лист
112	Исполнительная однолинейная схема электроснабжения 4-4ПР 4-й этаж	1 лист
113	Исполнительная однолинейная схема электроснабжения 4ПР-4 4-й этаж	1 лист
114	Исполнительная однолинейная схема электроснабжения 4ПР-5 4-й этаж	1 лист
115	Исполнительная однолинейная схема электроснабжения 4ПР-6 4-й этаж	1 лист
116	Исполнительная однолинейная схема электроснабжения 4ПР-7 4-й этаж	1 лист
117	Исполнительная однолинейная схема электроснабжения 4ПР-8 4-й этаж	1 лист
118	Исполнительная однолинейная схема электроснабжения 4ПР-10 4-й этаж	1 лист
119	Исполнительная однолинейная схема электроснабжения 4ПР-11 4-й этаж	1 лист
120	Исполнительная однолинейная схема электроснабжения 4ПР-13 4-й этаж	1 лист
121	Исполнительная однолинейная схема электроснабжения 4ПР-14 4-й этаж	1 лист
122	Исполнительная однолинейная схема электроснабжения 4ПР-15 4-й этаж	1 лист
123	Исполнительная однолинейная схема электроснабжения 4ПР-16 4-й этаж	1 лист
124	Исполнительная однолинейная схема электроснабжения 4ПР-17 4-й этаж	1 лист
125	Исполнительная однолинейная схема электроснабжения 4ЩР-2 4-й этаж	1 лист
126	Исполнительная однолинейная схема электроснабжения 4ЩР-4а 4-й этаж	1 лист

					Ведомость исполнительных чертежей основного комплекта	Лист  1.2
Изм.	Кол.уч.	Лист № док.	Подпись	Дата		

Инв. N подл.	Подпись и дата	Взам. инв. N

127	Исполнительная однолинейная схема электроснабжения 4ЩО-1 4-й этаж	1 лист
128	Исполнительная однолинейная схема электроснабжения 4ЩО-2 4-й этаж	1 лист
129	Исполнительная однолинейная схема электроснабжения 4ЩО-3 4-й этаж	1 лист
130	Исполнительная однолинейная схема электроснабжения 4ЩО-4 4-й этаж	1 лист
131	Исполнительная однолинейная схема электроснабжения 4ЩО-5 4-й этаж	1 лист
132	Исполнительная однолинейная схема электроснабжения 4ЩО-6 4-й этаж	1 лист
133	Исполнительная однолинейная схема электроснабжения ЩС-12 4-й этаж	1 лист
134	Исполнительная однолинейная схема электроснабжения ЩР п.456 4-й этаж	1 лист
135	Исполнительная однолинейная схема электроснабжения 4ВПР-1 4-й этаж	1 лист
136	План групповых сетей. Электроснабжение технического этажа.	1 лист
137	Исполнительная однолинейная схема электроснабжения ВПР-5 тех. этаж.	1 лист
138	План групповых сетей. Электроснабжение кровли.	1 лист

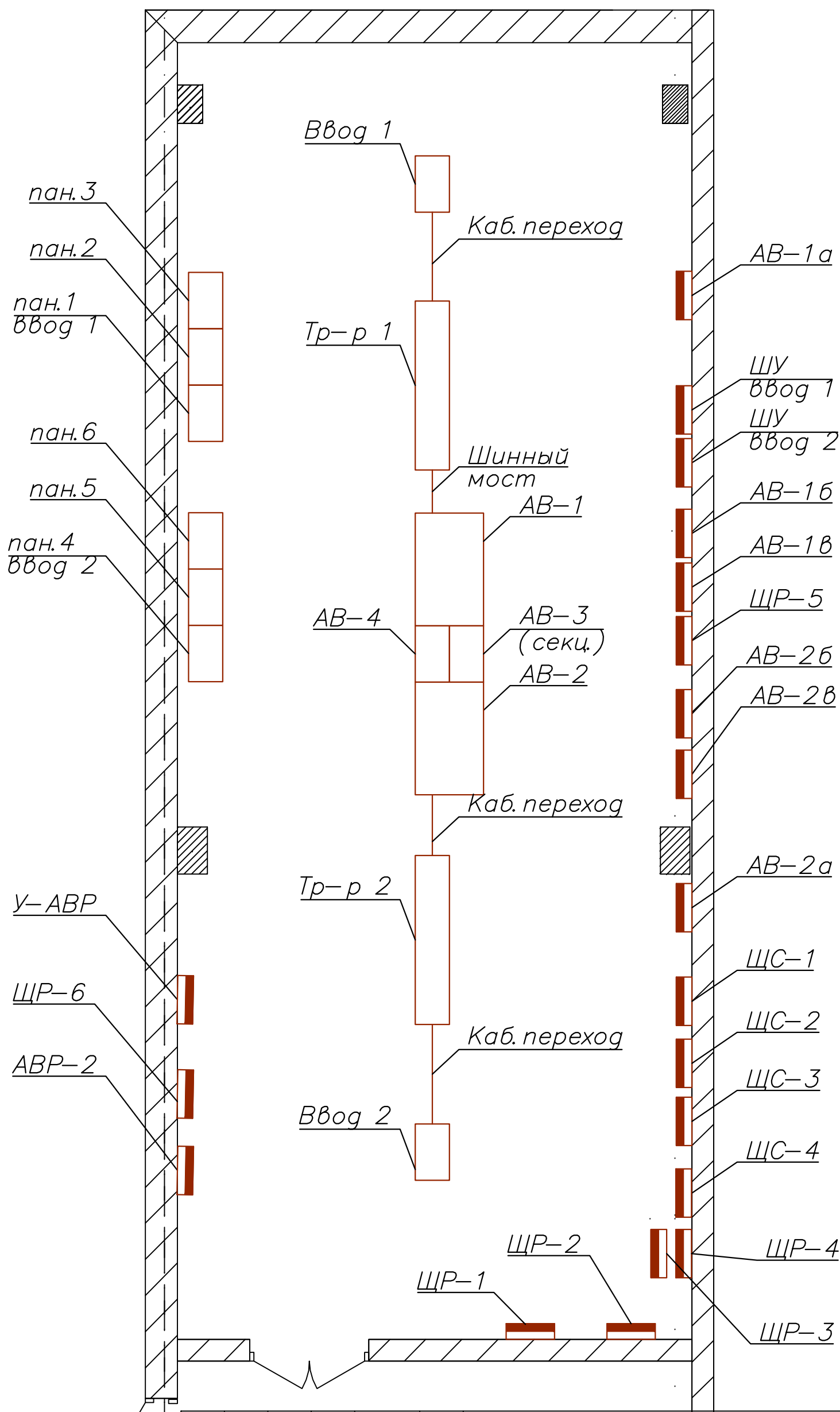

Инв. N подл.	Подпись и дата	Взам. инв. N

Изм.	Кол.уч.	Лист	№ док.	Подпись	Дата
ГИП		Арсентьев Е.П.			06.22г.
Проверил		Арсентьев Е.П.			06.22г.
Разраб.		Кострюкова С.А.			06.22г.

Объект по адресу: г.Москва, Зеленоград,		Стадия	Лист	Листов
		ИД	2	
План групповых сетей. Электроснабжение КТП-20, 1-й этаж.		ООО "ТМ-Электро"		

## Строение 2

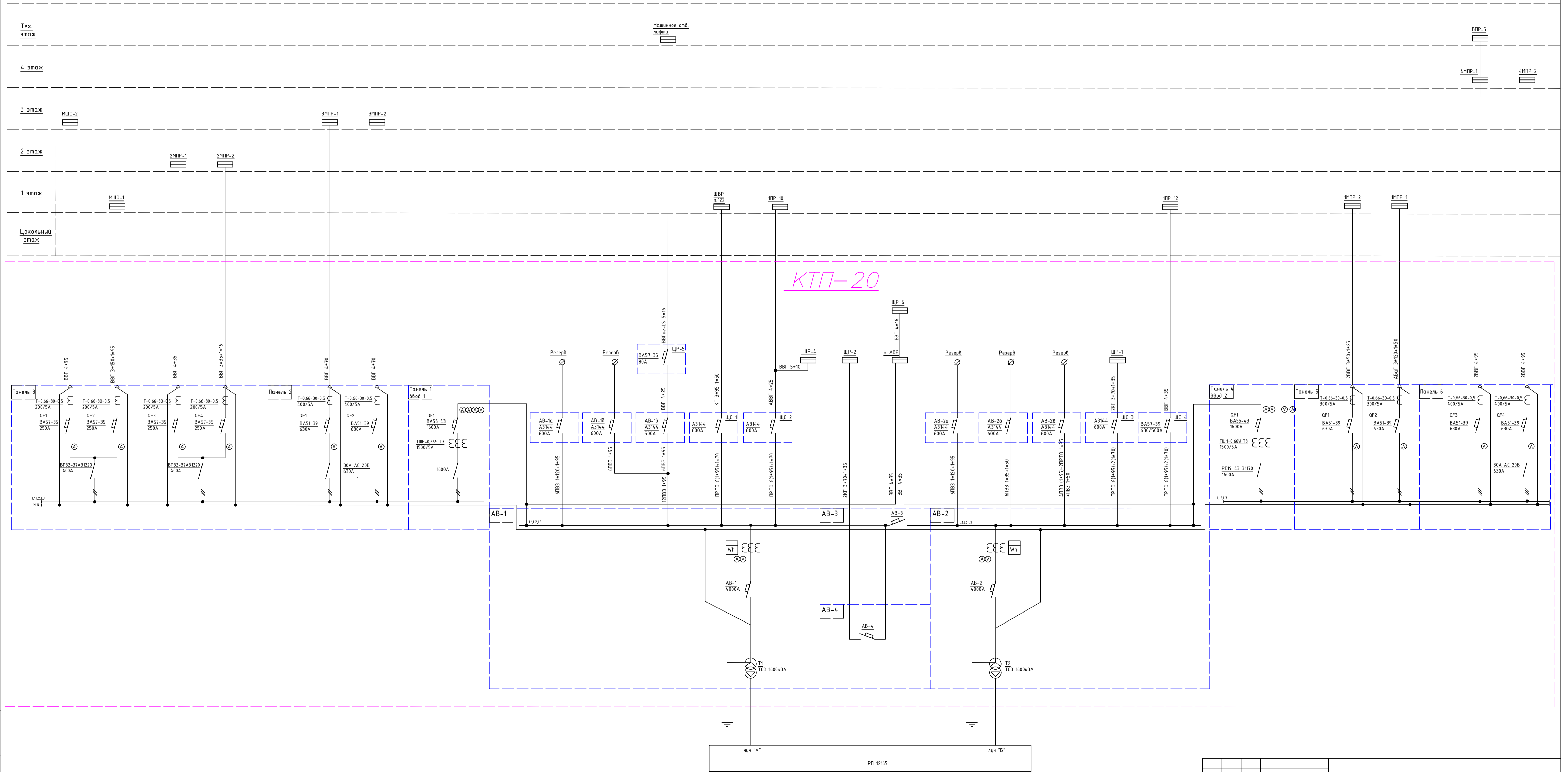
[illegible]

Данные питающей линии, кабель, (провод), марка сечение, длина

Тип вводного устройства

Прибор учета, тип, напряжение, рабочий ток

УЗО, тип, In, ток утечки

Вводной аппарат тип, In

Электроустановка:  
Расчетный ток А  
Установленная мощность, кВт

Вводной распределительный пункт

Параметры отход. линий

Линия

от АВ-1 ПРТО 6(1\*95)+1\*70  
380/220В 50 Hz

ЩС-1  
КТП-20  
1 этаж

L1,L2,L3 380/220

PEN

QF0800d  
A3144  
600A

L1,L2,L3

PEN

КГ 3\*95+1\*50

Обозначение по плану																
Номер группы	1															
Фаза	L1,L2,L3															
Рy, (кВт)																
Ток (А)																
Наименование потребителя	ЩВР n.122															

Изм.	Кол.уч.	Лист	№ док.	Подпись	Дата				
						Объект по адресу: г.Москва, Зеленоград,	Стадия	Лист	Листов
ГИП		Арсентьев Е.П.			06.22г.		ИД	4	
Проверил		Арсентьев Е.П.			06.22г.				
Разраб.		Кострюкова С.А.			06.22г.	Исполнительная однолинейная схема электроснабжения ЩС-1 в КТП-20 1-й этаж			

Данные питающей линии, кабель, (провод), марка сечение, длина																																																																					
Вводной распределительный пункт	Тип вводного устройства																																																																				
	Прибор учета, тип, напряжение, рабочий ток																																																																				
	УЗО, тип, In, ток утечки																																																																				
	Вводной аппарат тип, In																																																																				
	Электроустановка: Расчетный ток А Установленная мощность, кВт																																																																				
Параметры отход. линий	Аппараты защиты, УЗО Тип In, А IΔ, А																																																																				
Линия	Марка и сечение проводника, длина, способ прокладки																																																																				
<div><div><div>от АВ-1 ПРТО 6(1*95)+1*70 380/220В 50 Hz</div><div>ЩС-2 КТП-20 1 этаж</div><div>QF8000 AE3144 600A</div><div>L1,L2,L3</div><div>PEN</div><div>L1,L2,L3 380/220</div><div>PEN</div><div>АВВГ 4*25</div><div>ВВГ 5*10</div></div><div><div>ЩР-4 КТП-20</div><div>AE20-56 31,5A</div><div>ПВС 5*6</div></div></div>																																																																					
<table><tr><td>Обозначение по плану</td><td></td><td></td><td></td><td></td><td></td><td></td><td></td><td></td><td></td></tr><tr><td>Номер группы</td><td>1</td><td>2</td><td></td><td></td><td></td><td></td><td></td><td></td><td></td></tr><tr><td>Фаза</td><td>L1,L2,L3</td><td>L1,L2,L3</td><td></td><td></td><td></td><td></td><td></td><td></td><td></td></tr><tr><td>Рy, (кВт)</td><td></td><td></td><td></td><td></td><td></td><td></td><td></td><td></td><td></td></tr><tr><td>Ток (А)</td><td></td><td></td><td></td><td></td><td></td><td></td><td></td><td></td><td></td></tr><tr><td>Наименование потребителя</td><td>1ПР-10</td><td></td><td></td><td></td><td></td><td></td><td></td><td></td><td></td></tr></table>										Обозначение по плану										Номер группы	1	2								Фаза	L1,L2,L3	L1,L2,L3								Рy, (кВт)										Ток (А)										Наименование потребителя	1ПР-10								
Обозначение по плану																																																																					
Номер группы	1	2																																																																			
Фаза	L1,L2,L3	L1,L2,L3																																																																			
Рy, (кВт)																																																																					
Ток (А)																																																																					
Наименование потребителя	1ПР-10																																																																				
<table><tr><td>1</td><td></td><td></td></tr><tr><td>L1,L2,L3</td><td></td><td></td></tr><tr><td></td><td></td><td></td></tr><tr><td></td><td></td><td></td></tr></table>										1			L1,L2,L3																																																								
1																																																																					
L1,L2,L3																																																																					

Изм.	Кол.уч.	Лист	№ док.	Подпись	Дата			
ГИП	Арсентьев Е.П.			06.22г.	Объект по адресу: г.Москва, Зеленоград,	Стадия	Лист	Листов
Проверил	Арсентьев Е.П.			06.22г.		ИД	5	
Разраб.	Кострюкова С.А.			06.22г.		Исполнительная однолинейная схема электроснабжения ЩС-1, ЩР-4 в КТП-20 1-й этаж		
						ООО "ТМ-Электро"		

Данные питающей линии, кабель, (провод), марка сечение, длина										
Вводной распределительный пункт	Тип вводного устройства									
	Прибор учета, тип, напряжение, рабочий ток									
	УЗО, тип, In, ток утечки									
	Вводной аппарат тип, In									
	Электроустановка: Расчетный ток А Установленная мощность, кВт									
Параметры отход. линий		Аппараты защиты, УЗО Тип In, А IΔ, А								
Линия		Марка и сечение проводника, длина, способ прокладки								

от АВ-2 ПРТО 6(1\*95)+2(1\*70) 380/220В 50 Hz

ЩС-3  
КТП-20  
1 этаж

QF0000  
AE3144  
600A

L1,L2,L3 380/220

PEN

2КГ 3\*70+1\*35

Обозначение по плану										
Номер группы	1									
Фаза	L1,L2,L3									
Ру, (кВт)										
Ток (А)										
Наименование потребителя	ЩР-1									

Изм.	Кол.уч.	Лист	№ док.	Подпись	Дата				
						Объект по адресу: г.Москва, Зеленоград,	Стадия	Лист	Листов
ГИП							ИД	6	
Проверил									
Разраб.						Исполнительная однолинейная схема электроснабжения ЩС-3 в КТП-20 1-й этаж	ООО "ТМ-Электро"		

Данные питающей линии, кабель, (провод), марка сечение, длина

Тип вводного устройства

Прибор учета, тип, напряжение, рабочий ток

УЗО, тип, In, ток утечки

Вводной аппарат тип, In

Электроустановка:  
Расчетный ток А  
Установленная мощность, кВт

Вводной распределительный пункт

Параметры отход. линий

Линия

от АВ-2 ПРТО 6(1\*95)+1\*70  
380/220В 50 Hz

ЩС-4  
КТП-20  
1 этаж

QF8808  
A3144  
600A

L1,L2,L3 380/220

PEN

ВВГ 4\*35

Обозначение по плану																	
Номер группы	1																
Фаза	L1,L2,L3																
Рy, (кВт)																	
Ток (А)																	
Наименование потребителя	1ПР-12																

Изм.	Кол.уч.	Лист	№ док.	Подпись	Дата				
						Объект по адресу: г.Москва, Зеленоград,	Стадия	Лист	Листов
ГИП		Арсентьев Е.П.			06.22г.		ИД	7	
Проверил		Арсентьев Е.П.			06.22г.				
Разраб.		Кострюкова С.А.			06.22г.	Исполнительная однолинейная схема электроснабжения ЩС-4 в КТП-20 1-й этаж			

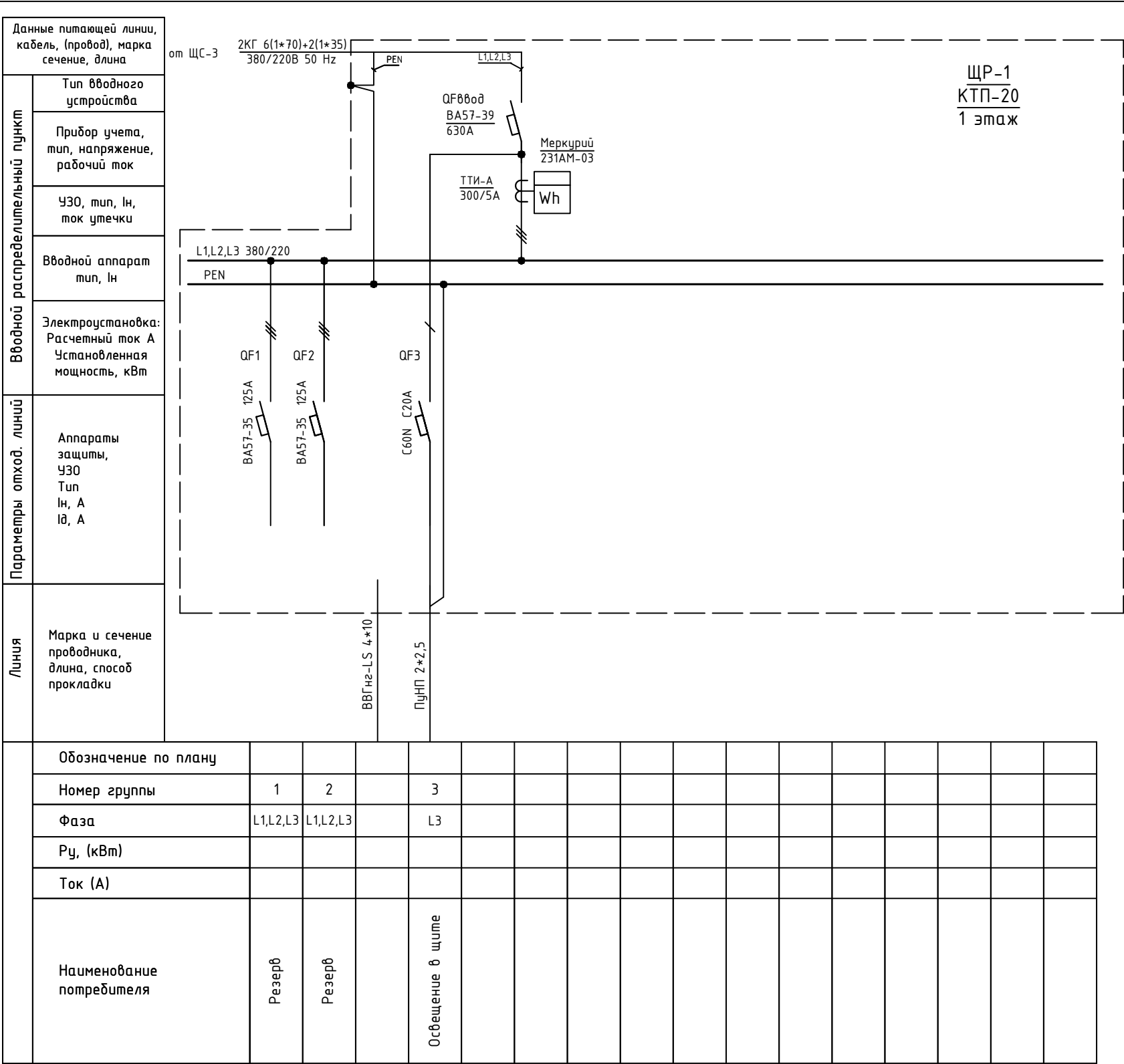

Данные питающей линии, кабель, (провод), марка сечение, длина

Тип вводного устройства

Прибор учета, тип, напряжение, рабочий ток

УЗО, тип, In, ток утечки

Вводной аппарат тип, In

Электроустановка: Расчетный ток А Установленная мощность, кВт

Параметры отход. линий

Линия

от АВ-4

2КГ 3\*70+1\*35  
380/220В 50 Hz

ЩР-2  
КТП-20  
1 этаж

L1,L2,L3 380/220

PEN

QF1 QF2 QF3 QF4 QF5 QF6 QF7 QF8 QF9 QF10 QF11 QF12 QF13

C60a C50A C60a C40A C60a C32A C60a C16A C60a C16A C60a C16A C60a C16A BA57-35 160A BA57-35 200A BA57-39 400A BA57-35 250A BA57-35 125A BA57-35 100A

ВВГ 4\*6 ПУНП 2\*1,5 ВВГ 4\*2,5 АБВГ 4(1\*70) АБВГ 4(1\*95) АБВГ 8(4\*95) ВВГ 4\*95 ВВГ 4\*25

Обозначение по плану																	
Номер группы	1	2	3	4	5	6	7	8	9	10	11	12	13				
Фаза	L1,L2,L3	L1,L2,L3	L1,L2,L3	L1	L2	L3	L1,L2,L3	L1,L2,L3	L1,L2,L3	L1,L2,L3	L1,L2,L3	L1,L2,L3	L1,L2,L3				
Ру, (кВт)																	
Ток (А)																	
Наименование потребителя	Резерв	Резерв	Розетка под щитом ЩР-3	Освещение в щите	Резерв	Резерв	ЩР-3	1МНР-3 (правый)	1МНР-3 (левый)	1МНР-4		1НР-11	Резерв				

Изм.	Кол.уч.	Лист	№ док.	Подпись	Дата					
						Объект по адресу: г.Москва, Зеленоград,	Стадия	Лист	Листов	
ГИП		Арсентьев Е.П.			06.22г.		ИД	9		
Проверил		Арсентьев Е.П.			06.22г.					
Разраб.		Кострюкова С.А.			06.22г.	Исполнительная однолинейная схема электроснабжения ЩР-2 в КТП-20 1-й этаж	ООО "ТМ-Электро"			

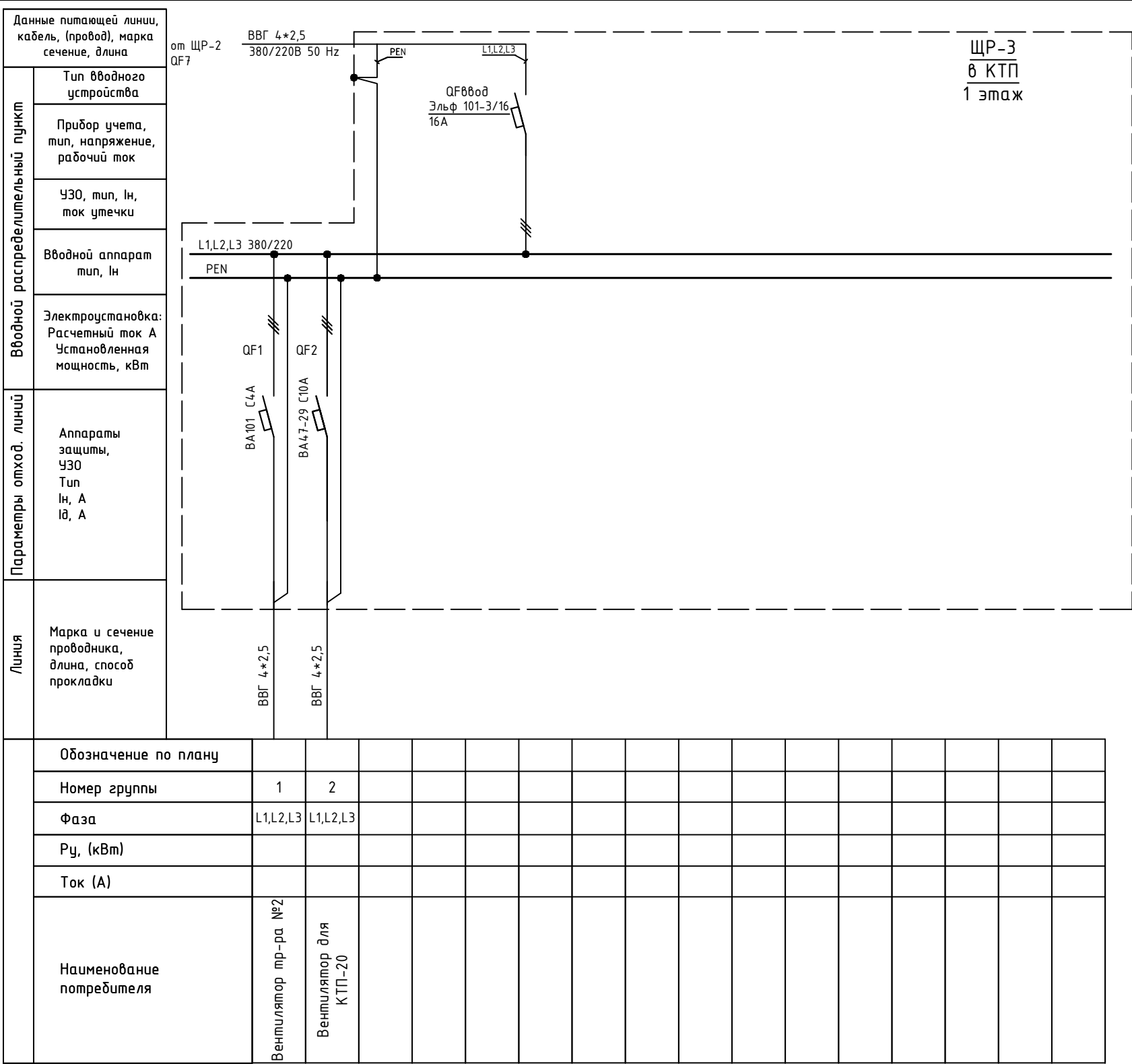

Обозначение по плану																		
Номер группы	1	2																
Фаза	L1,L2,L3	L1,L2,L3																
Рy, (кВт)																		
Ток (А)																		
Наименование потребителя	Вентилятор пр-ра №2	Вентилятор для КТП-20																

Изм.	Кол.уч.	Лист	№ док.	Подпись	Дата					
						Объект по адресу: г.Москва, Зеленоград,		Стадия	Лист	Листов
ГИП		Арсентьев Е.П.			06.22г.			ИД	10	
Проверил		Арсентьев Е.П.			06.22г.					
Разраб.		Кострюкова С.А.			06.22г.	Исполнительная однолинейная схема электроснабжения ЩР-3 в КТП-20 1-й этаж		ООО "ТМ-Электро"		

Данные питающей линии, кабель, (провод), марка сечение, длина	
Вводной распределительный пункт	Тип вводного устройства
	Прибор учета, тип, напряжение, рабочий ток
	УЗО, тип, In, ток утечки
	Вводной аппарат тип, In
	Электроустановка: Расчетный ток А Установленная мощность, кВт
Параметры отход. линий	Аппараты защиты, УЗО Тип In, А I <sub>Δ</sub> , А
Линия	Марка и сечение проводника, длина, способ прокладки
	Обозначение по плану
	Номер группы
	Фаза
	Pу, (кВт)
	Ток (А)
	Наименование потребителя

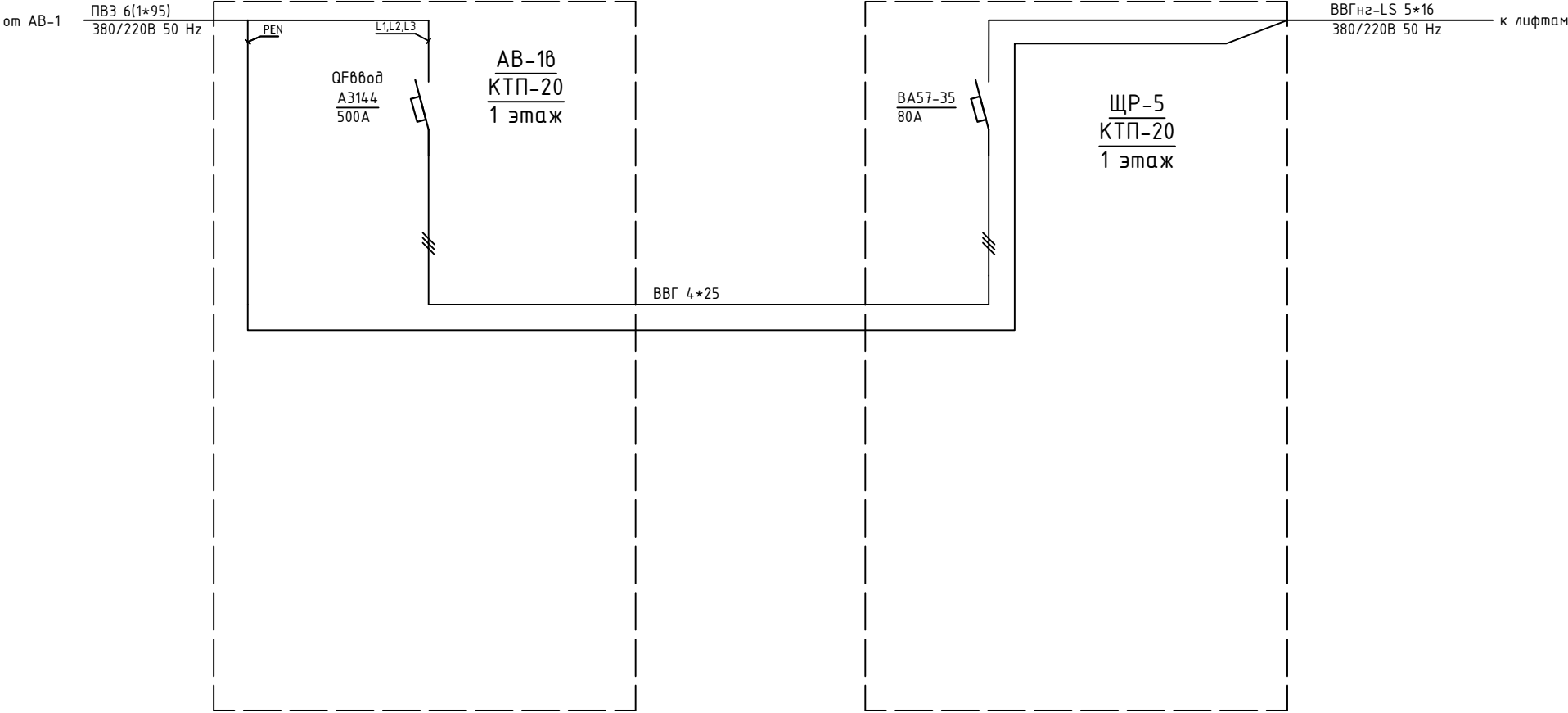

Изм.	Кол.уч.	Лист	№ док.	Подпись	Дата				
						Объект по адресу: г.Москва, Зеленоград,	Стадия	Лист	Листов
ГИП		Арсентьев Е.П.			06.22г.		ИД	11	
Проверил		Арсентьев Е.П.			06.22г.				
Разраб.		Кострюкова С.А.			06.22г.	Исполнительная однолинейная схема электроснабжения ЩР-5 в КТП-20 1-й этаж			

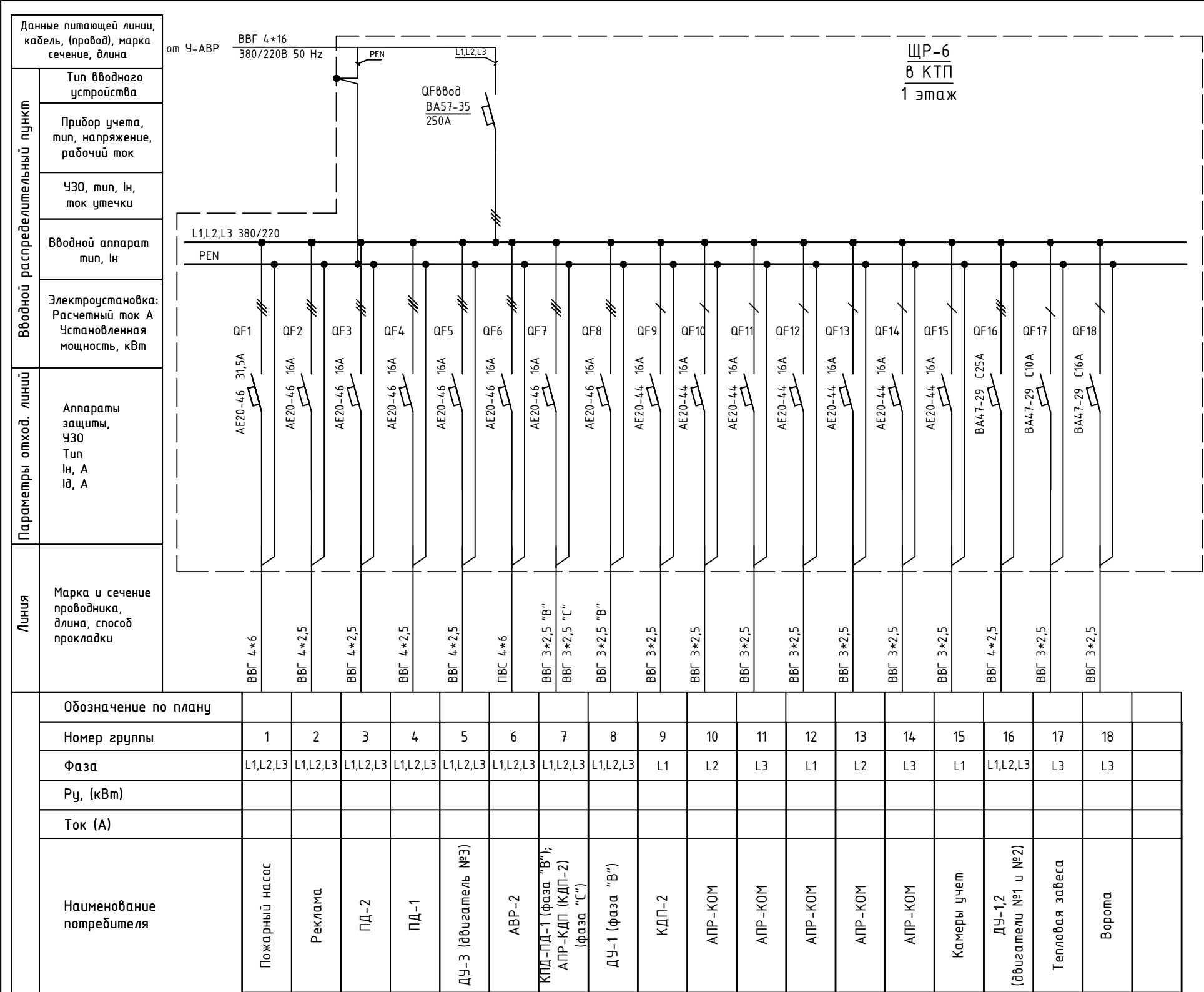

Изм.	Кол.уч.	Лист	№ док.	Подпись	Дата					
						Объект по адресу: г.Москва, Зеленоград,		Стадия	Лист	Листов
ГИП		Арсентьев Е.П.			06.22г.			ИД	12	
Проверил		Арсентьев Е.П.			06.22г.					
Разраб.		Кострюкова С.А.			06.22г.	Исполнительная однолинейная схема электроснабжения ЩР-6 в КТП-20 1-й этаж		ООО "ТМ-Электро"		

Вводной распределительный пункт	Данные питающей линии, кабель, (провод), марка сечение, длина
	Тип вводного устройства
	Прибор учета, тип, напряжение, рабочий ток
	УЗО, тип, In, ток утечки
	Вводной аппарат тип, In
Параметры отход. линий	Электроустановка: Расчетный ток А Установленная мощность, кВт
	Аппараты защиты, УЗО Тип In, А IΔ, А
Линия	Марка и сечение проводника, длина, способ прокладки

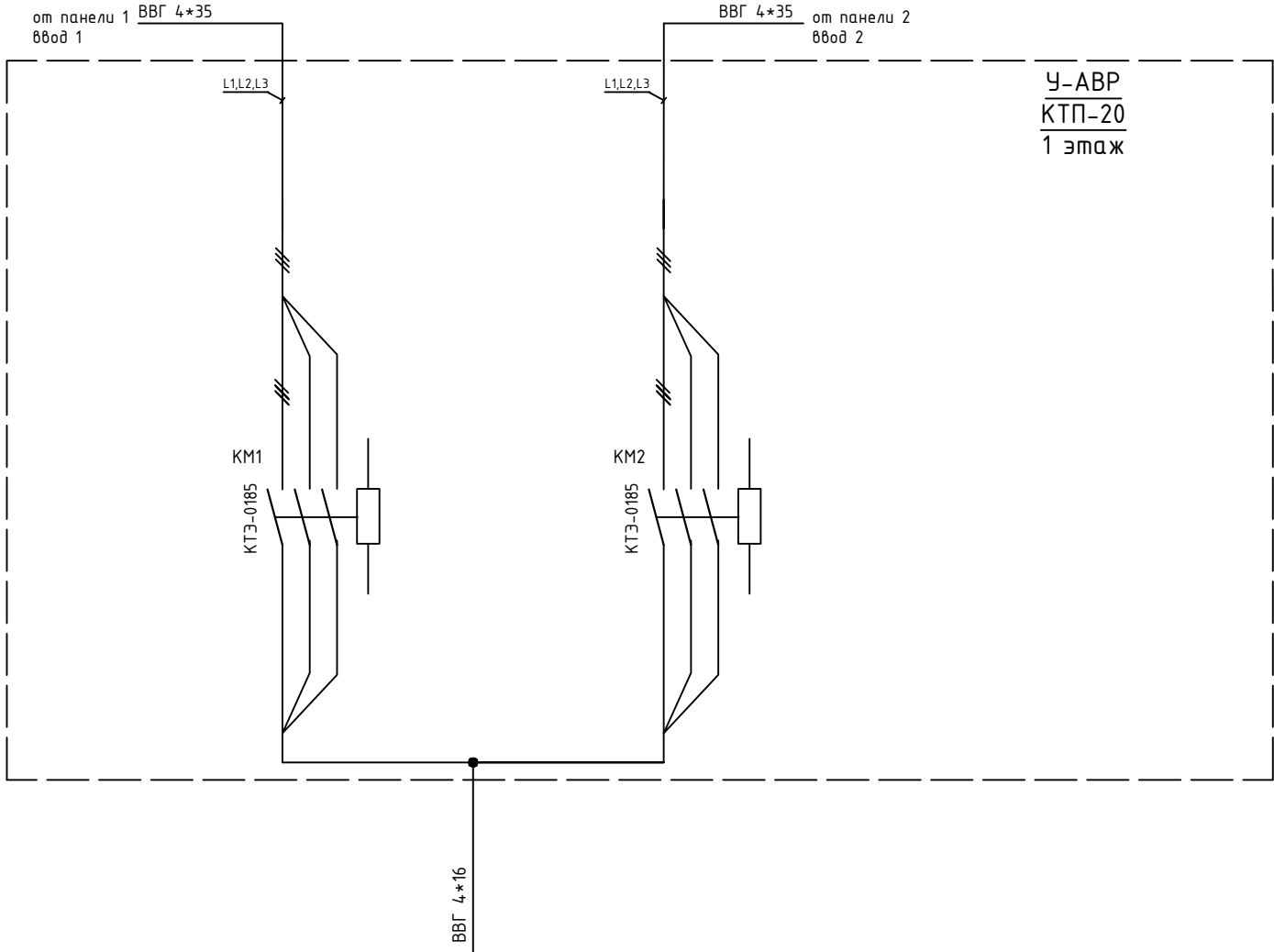

Обозначение по плану																
Номер группы						16										
Фаза						L1,L2,L3										
Рy, (кВт)																
Ток (А)																
Наименование потребителя						ЩР-6										

Изм.	Кол.уч.	Лист	№ док.	Подпись	Дата	Объект по адресу: г.Москва, Зеленоград,	Стадия	Лист	Листов
ГИП		Арсентьев Е.П.		06.22г.			ИД	13	
Проверил		Арсентьев Е.П.		06.22г.					
Разраб.		Кострюкова С.А.		06.22г.		Исполнительная однолинейная схема электроснабжения У-АВР в КТП-20 1-й этаж	ООО "ТМ-Электро"		

Данные питающей линии, кабель, (провод), марка сечение, длина	
Вводной распределительный пункт	Тип вводного устройства
	Прибор учета, тип, напряжение, рабочий ток
	УЗО, тип, In, ток утечки
	Вводной аппарат тип, In
	Электроустановка: Расчетный ток А Установленная мощность, кВт
Параметры отход. линий	Аппараты защиты, УЗО Тип In, А IΔ, А
Линия	Марка и сечение проводника, длина, способ прокладки

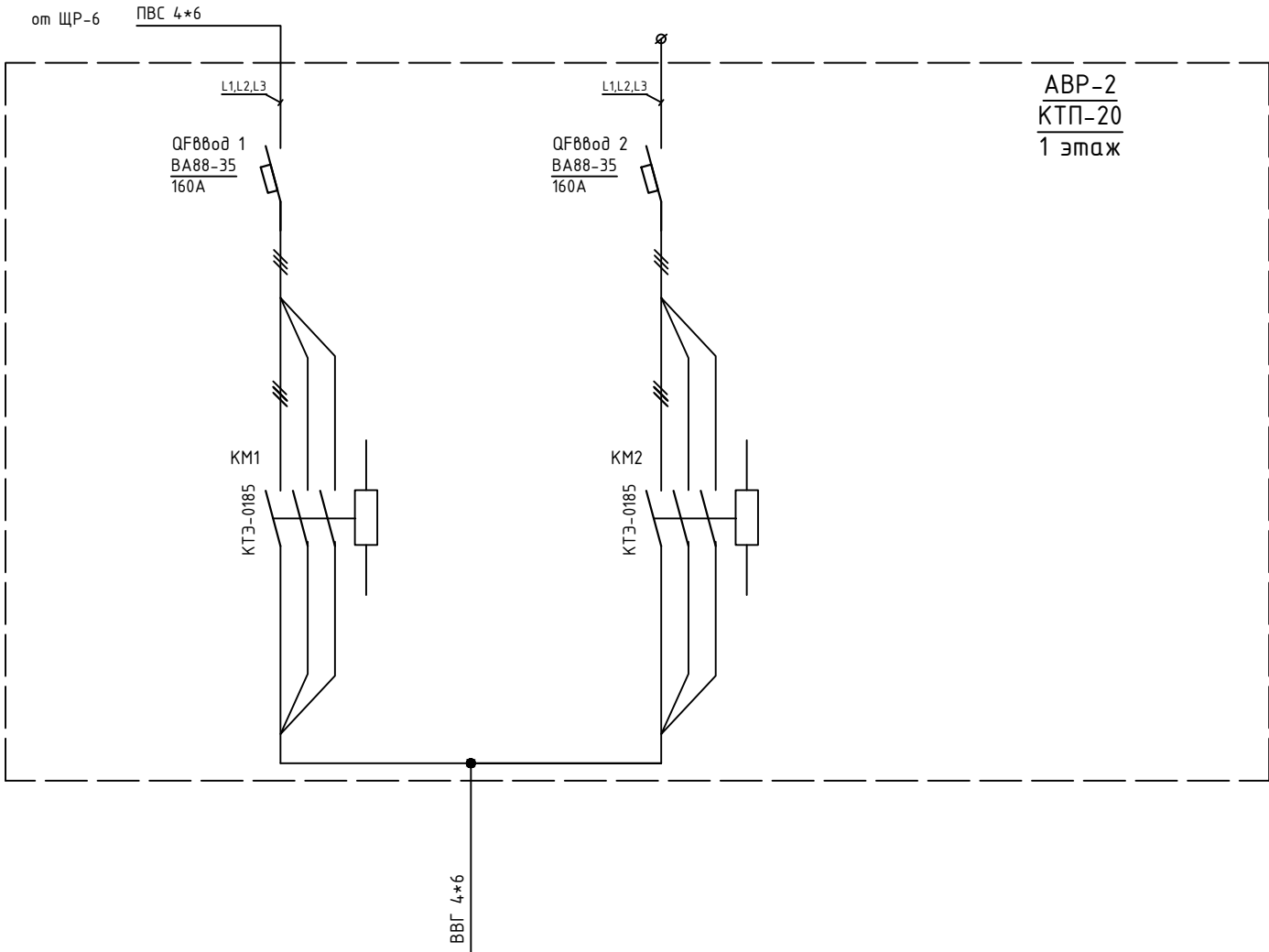

Обозначение по плану																	
Номер группы						16											
Фаза						L1,L2											
Рy, (кВт)																	
Ток (А)																	
Наименование потребителя						Рабочее освещение фаза "А", аварийное освещение фаза "В"											

Изм.	Кол.уч.	Лист	№ док.	Подпись	Дата				
						Объект по адресу: г.Москва, Зеленоград,	Стадия	Лист	Листов
ГИП		Арсентьев Е.П.			06.22г.		ИД	14	
Проверил		Арсентьев Е.П.			06.22г.				
Разраб.		Кострюкова С.А.			06.22г.	Исполнительная однолинейная схема электроснабжения АВР-2 в КТП-20 1-й этаж			

## КТП-27

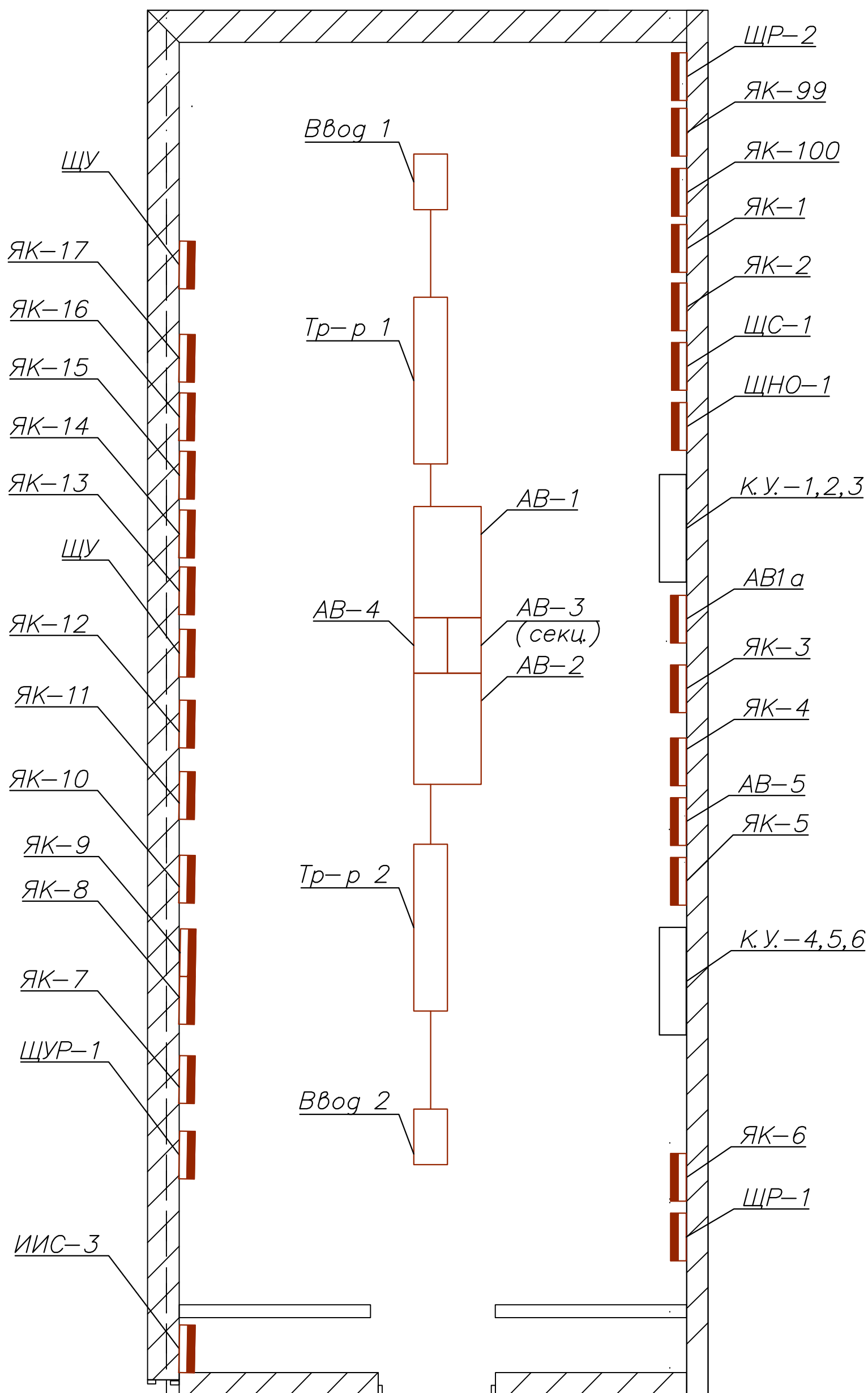

Изм.	Кол.уч.	Лист	№ док.	Подпись	Дата
ГИП		Арсентьев Е.П.			06.22г.
Проверил		Арсентьев Е.П.			06.22г.
Разраб.		Кострюкова С.А.			06.22г.

Объект по адресу: г.Москва, Зеленоград,

План групповых сетей.  
Электроснабжение КТП-27, 1-й этаж.

Стадия	Лист	Листов
--------	------	--------

ИД

15

Листов

**ООО  
"ТМ-Электро"**

Инв. N подл.	Подпись и дата	Взам. инв. N



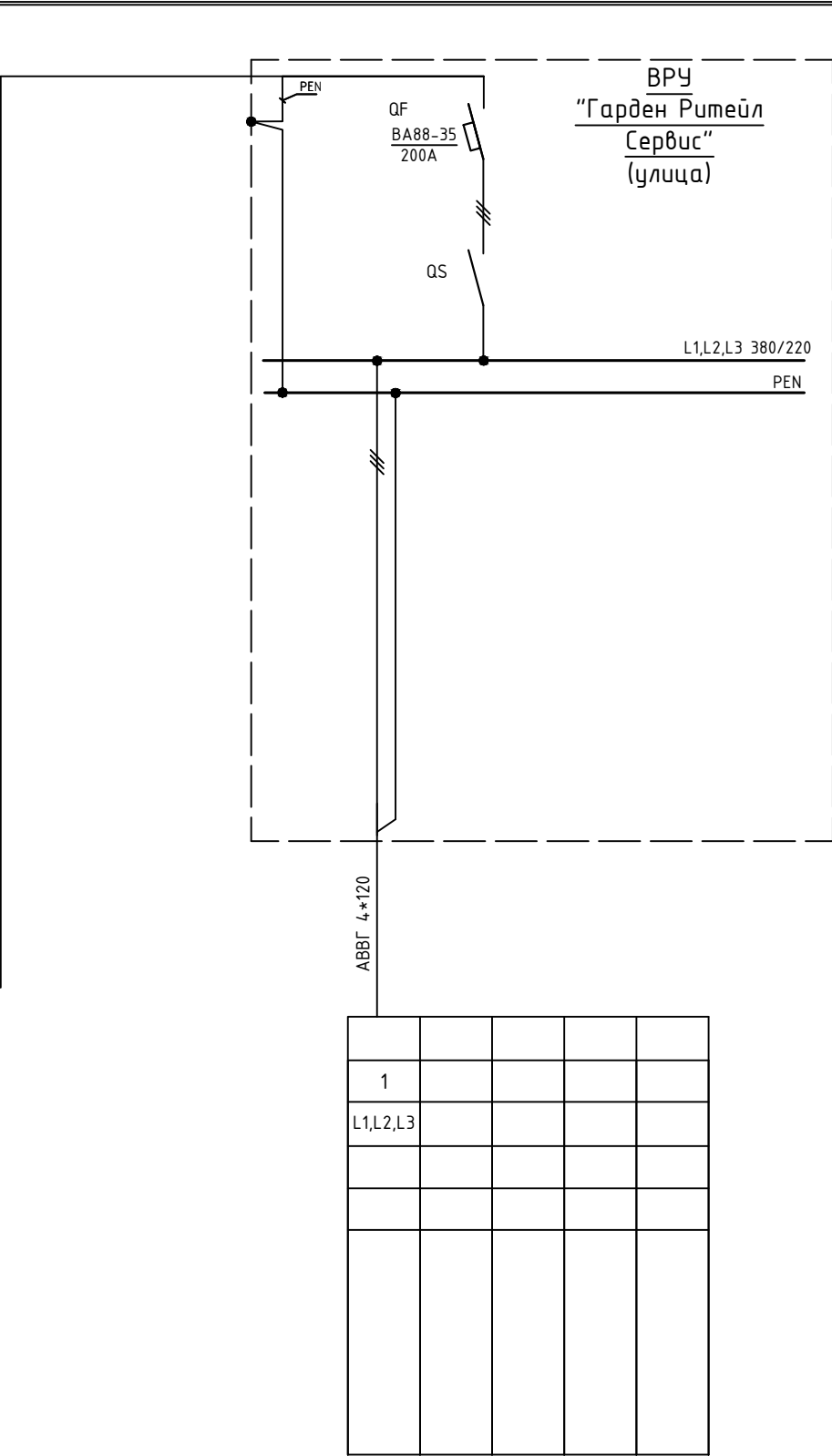
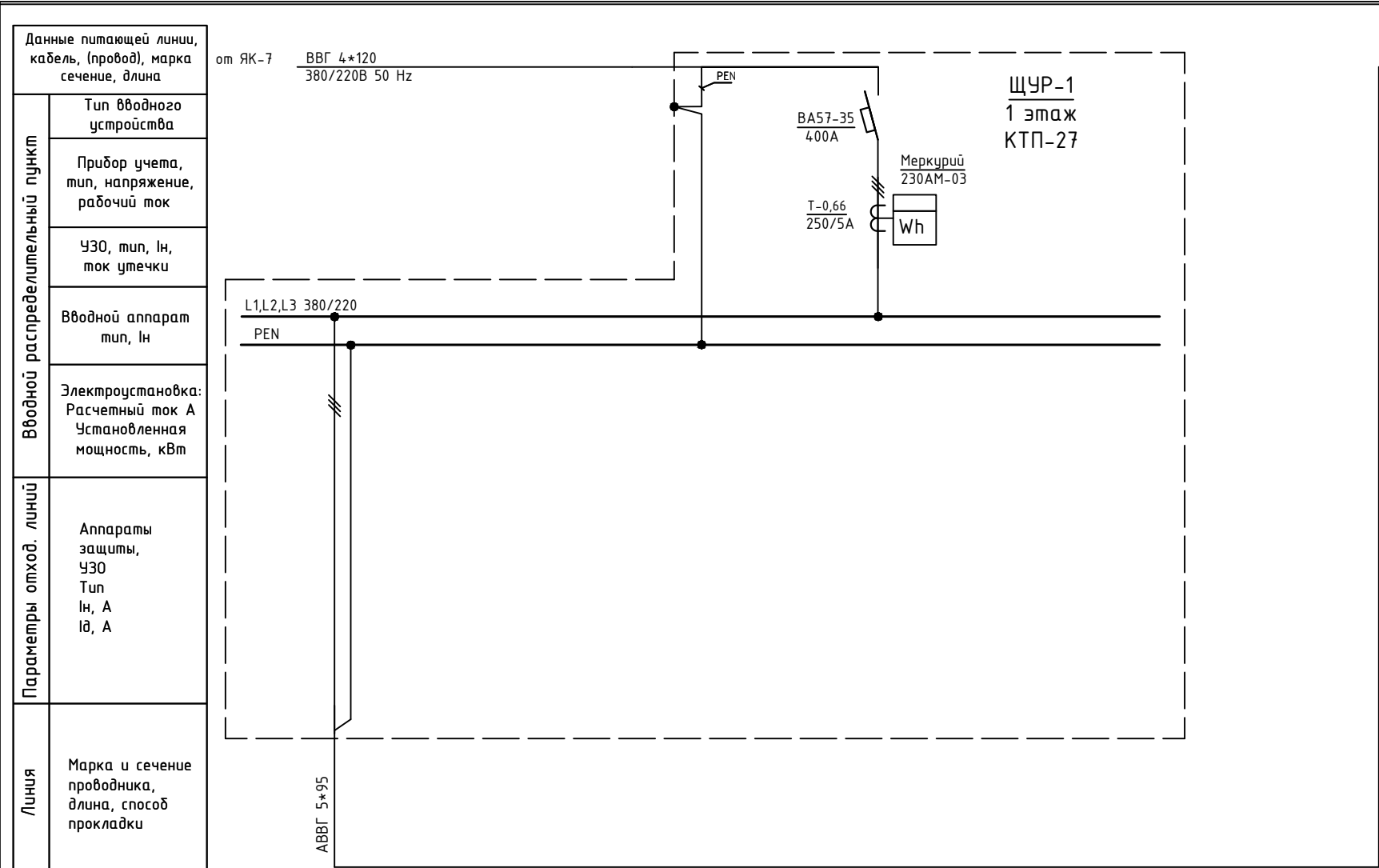

Изм.	Кол.уч.	Лист	№ док.	Подпись	Дата				
						Объект по адресу: г.Москва, Зеленоград,	Стадия	Лист	Листов
ГИП		Арсентьев Е.П.			06.22г.		ИД	17	
Проверил		Арсентьев Е.П.			06.22г.				
Разраб.		Кострюкова С.А.			06.22г.	Исполнительная однолинейная схема электроснабжения ЩУР-1 в КТП-27 1-й эт., ВРУ "ГарденРитейлСервис" улица	ООО "ТМ-Электро"		

Данные питающей линии, кабель, (провод), марка сечение, длина

от ЯК-6

ПВС 4\*6+1\*4

380/220В 50 Hz

ЩР-1

1 этаж

КТП-27

Вводной распределительный пункт

Тип вводного устройства

Прибор учета, тип, напряжение, рабочий ток

УЗО, тип, In, ток утечки

Вводной аппарат тип, In

Электроустановка:  
Расчетный ток А  
Установленная мощность, кВт

Параметры отход. линий

Аппараты защиты, УЗО  
Тип  
In, А  
IΔ, А

Линия

Марка и сечение проводника, длина, способ прокладки

Л1,Л2,Л3 380/220

PEN

QF1

SH201L C20A

QF2

SH201L C20A

QF3

SH201L C16A

QF4

SH201L C16A

ПВС 4\*1,5

ВВГ 3\*2,5

Обозначение по плану

Номер группы

Фаза

Рy, (кВт)

Ток (А)

Наименование потребителя

Удлинитель в подвале

Резерв

Розетка под щитом

Резерв

Изм.	Кол.уч.	Лист	№ док.	Подпись	Дата				
						Объект по адресу: г.Москва, Зеленоград,	Стадия	Лист	Листов
ГИП		Арсентьев Е.П.			06.22г.		ИД	18	
Проверил		Арсентьев Е.П.			06.22г.				
Разраб.		Кострюкова С.А.			06.22г.	Исполнительная однолинейная схема электроснабжения ЩР-1 в КТП-27 1-й этаж	ООО "ТМ-Электро"		

Данные питающей линии, кабель, (провод), марка сечение, длина

Тип вводного устройства

Прибор учета, тип, напряжение, рабочий ток

УЗО, тип, In, ток утечки

Вводной аппарат тип, In

Электроустановка: Расчетный ток А Установленная мощность, кВт

Вводной распределительный пункт

Параметры отход. линий

Аппараты защиты, УЗО Тип In, А IΔ, А

Линия

Марка и сечение проводника, длина, способ прокладки

от ЯК-1

КГ 3\*6+1\*4 380/220В 50 Hz

ЩР-2 1 этаж КТП-27

L1,L2,L3 380/220

PEN

QF1 SH203L C32A

QF2 SH203L C16A

QF3 S231 C16A

QF4 SH201L C10A

QF5 SH201L C16A

КГ 3\*10+1\*4

ВВГ 3\*2,5

ВВГ 3\*1,5

ВВГ 3\*2,5

Обозначение по плану								
Номер группы	1	2	3	4	5			
Фаза	L1,L2,L3	L1,L2,L3	L1	L2	L3			
Рy, (кВт)								
Ток (А)								
Наименование потребителя	ЩСН	Резерв	Удлинитель	Освещение в КТП-27	ЩНО-1			

ВВГ 3\*2,5 220В 50 Hz

ЩНО-1 1 этаж КТП-27

L3/220

PEN

QF1 SH201L C25A

QF2 SH201L C6A

QF3 SH201L C16A

QF4 SH201L C16A

2ВВГ 3\*2,5

ВВГШВ 5\*2,5

реле врем.

дальчик осв.

		1	2				
		L3	L3				

Изм.	Кол.уч.	Лист	№ док.	Подпись	Дата			
ГИП		Арсентьев Е.П.			06.22г.			
Проверил		Арсентьев Е.П.			06.22г.			
Разраб.		Кострюкова С.А.			06.22г.			

Объект по адресу: г.Москва, Зеленоград,

Исполнительная однолинейная схема электроснабжения ЩР-2, ЩНО-1 в КТП-27 1-й этаж

Стадия

Лист

Листов

ИД

18

ООО "ТМ-Электро"

# План 1 этажа

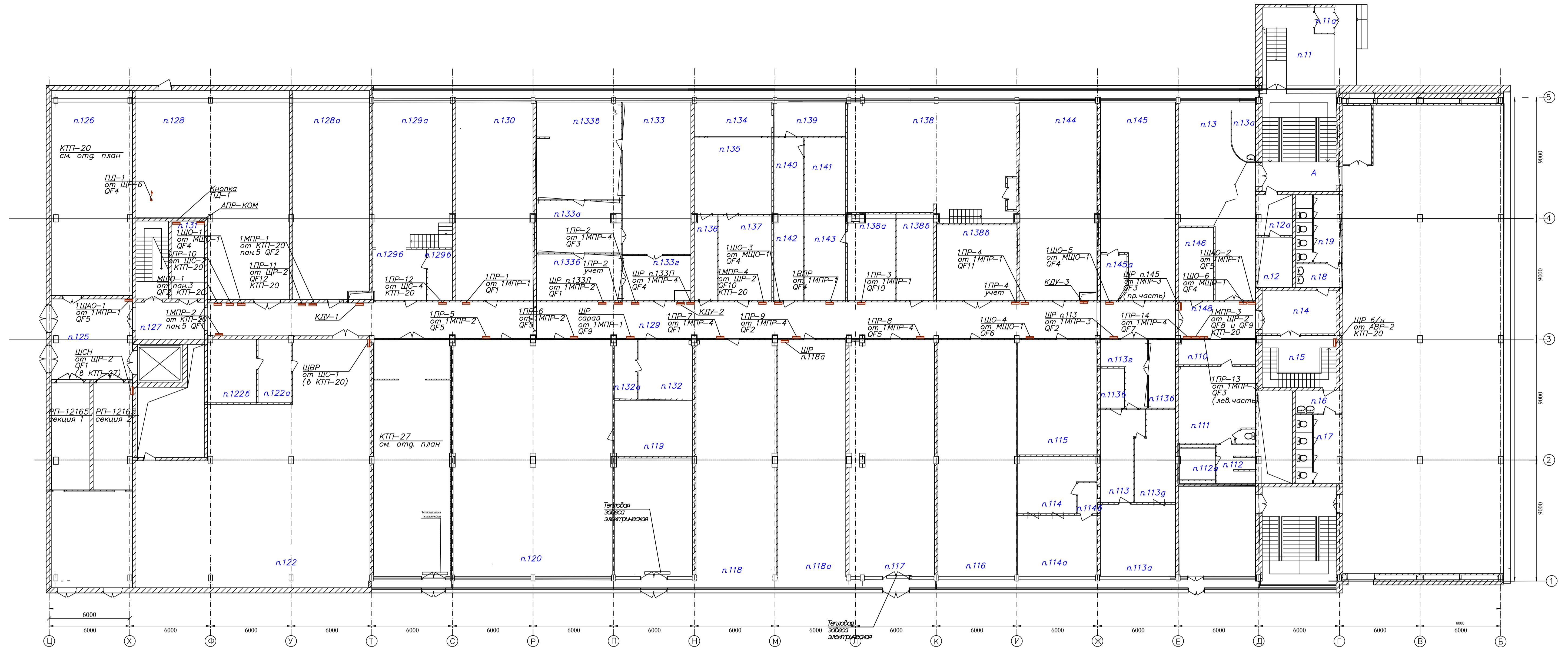
[illegible]

ООО «ТМ-Электро»

Свидетельство о допуске  
к определенному виду работ

№ 0678-2017-7707339217-П-011  
От 19.01.2017г.

Выдано ассоциацией в области  
архитектурно-строительного проектирования  
"Саморегулируемая организация  
"Совет проектировщиков"  
срок действия : без ограничения срока действия

## **Исполнительная Документация**

### **схем щитового оборудования, планов расположения щитов**

объекта по адресу:  
г.Москва, Зеленоград,

Заказчик:

Главный инженер проекта \_\_\_\_\_ / Арсентьев Е.П./

МОСКВА  
2022 г.

Инв. N подл.

Подпись и дата

Взам. инв. N

Ведомость исполнительных чертежей основного комплекта.		
Лист	Наименование	Примечание
1	Ведомость исполнительных чертежей основного комплекта	3 листа
2	План групповых сетей. Электроснабжение КТП-20, 1-й этаж.	1 лист
3	Исполнительная однолинейная схема электроснабжения ВРУ КТП-20, 1-й этаж.	1 лист
4	Исполнительная однолинейная схема электроснабжения ЩС-1 в КТП-20.	1 лист
5	Исполнительная однолинейная схема электроснабжения ЩС-2 в КТП-20.	1 лист
6	Исполнительная однолинейная схема электроснабжения ЩС-3 в КТП-20.	1 лист
7	Исполнительная однолинейная схема электроснабжения ЩС-4 в КТП-20.	1 лист
8	Исполнительная однолинейная схема электроснабжения ЩР-1 в КТП-20.	1 лист
9	Исполнительная однолинейная схема электроснабжения ЩР-2 в КТП-20.	1 лист
10	Исполнительная однолинейная схема электроснабжения ЩР-3 в КТП-20.	1 лист
11	Исполнительная однолинейная схема электроснабжения ЩР-5 в КТП-20.	1 лист
12	Исполнительная однолинейная схема электроснабжения ЩР-6 в КТП-20.	1 лист
13	Исполнительная однолинейная схема электроснабжения Ч-АВР в КТП-20.	1 лист
14	Исполнительная однолинейная схема электроснабжения АВР-2 в КТП-20.	1 лист
15	План групповых сетей. Электроснабжение КТП-27, 1-й этаж.	1 лист
16	Исполнительная однолинейная схема электроснабжения ВРУ КТП-27, 1-й этаж.	1 лист
17	Исполнительная однолинейная схема электроснабжения ЩУР-1 в КТП-27; ВРУ "ГарденРитейлСервис".	1 лист
18	Исполнительная однолинейная схема электроснабжения ЩР-1 в КТП-27.	1 лист
19	Исполнительная однолинейная схема электроснабжения ЩР-2 в КТП-27; ЩНО-1	1 лист
20	План групповых сетей. Электроснабжение 1-го этажа.	1 лист
21	Исполнительная однолинейная схема электроснабжения 1МНР-1 1-й этаж	1 лист
22	Исполнительная однолинейная схема электроснабжения 1МНР-2 1-й этаж	1 лист
23	Исполнительная однолинейная схема электроснабжения 1МНР-3 1-й этаж	1 лист
24	Исполнительная однолинейная схема электроснабжения 1МНР-4 1-й этаж	1 лист
25	Исполнительная однолинейная схема электроснабжения МЩО-1 1-й этаж	1 лист
26	Исполнительная однолинейная схема электроснабжения 1ПР-1 1-й этаж	1 лист
27	Исполнительная однолинейная схема электроснабжения 1ПР-2 1-й этаж	1 лист
28	Исполнительная однолинейная схема электроснабжения 1ПР-3 1-й этаж	1 лист
29	Исполнительная однолинейная схема электроснабжения 1ПР-4 1-й этаж	1 лист
30	Исполнительная однолинейная схема электроснабжения 1ПР-5 1-й этаж	1 лист
31	Исполнительная однолинейная схема электроснабжения 1ПР-6 1-й этаж	1 лист
32	Исполнительная однолинейная схема электроснабжения 1ПР-7 1-й этаж	1 лист

33	Исполнительная однолинейная схема электроснабжения 1ПР-8 1-й этаж	1 лист
34	Исполнительная однолинейная схема электроснабжения 1ПР-9 1-й этаж	1 лист
35	Исполнительная однолинейная схема электроснабжения 1ПР-11 1-й этаж	1 лист
36	Исполнительная однолинейная схема электроснабжения 1ПР-12 1-й этаж	1 лист
37	Исполнительная однолинейная схема электроснабжения 1ПР-13 1-й этаж	1 лист
38	Исполнительная однолинейная схема электроснабжения 1ПР-14 1-й этаж	1 лист
39	Исполнительная однолинейная схема электроснабжения 1ЩО-1 1-й этаж	1 лист
40	Исполнительная однолинейная схема электроснабжения 1ЩО-3 1-й этаж	1 лист
41	Исполнительная однолинейная схема электроснабжения 1ЩО-4 1-й этаж	1 лист
42	Исполнительная однолинейная схема электроснабжения 1ЩО-5 1-й этаж	1 лист
43	Исполнительная однолинейная схема электроснабжения 1ЩО-6 1-й этаж	1 лист
44	Исполнительная однолинейная схема электроснабжения 1ЩАО-1 1-й этаж	1 лист
45	Исполнительная однолинейная схема электроснабжения 1ЩАО-2 1-й этаж	1 лист
46	Исполнительная однолинейная схема электроснабжения 1ВПР 1-й этаж	1 лист
47	Исполнительная однолинейная схема электроснабжения ЩР п.133Л 1-й этаж	1 лист
48	Исполнительная однолинейная схема электроснабжения ЩР "сарай" 1-й этаж	1 лист
49	Исполнительная однолинейная схема электроснабжения ЩР п.133П 1-й этаж	1 лист
50	Исполнительная однолинейная схема электроснабжения ЩР п.113 1-й этаж	1 лист
51	Исполнительная однолинейная схема электроснабжения ЩР п.145 1-й этаж	1 лист
52	Исполнительная однолинейная схема электроснабжения ЩР д/н ок. санузлов 1-й этаж	1 лист
53	Исполнительная однолинейная схема электроснабжения ЩР п.128 1-й этаж	1 лист
54	Исполнительная однолинейная схема электроснабжения ЩР п.118а 1-й этаж	1 лист
55	Исполнительная однолинейная схема электроснабжения ЩСН 1-й этаж	1 лист
56	План групповых сетей. Электроснабжение 2-го этажа.	1 лист
57	Исполнительная однолинейная схема электроснабжения 2МНР-1 2-й этаж	1 лист
58	Исполнительная однолинейная схема электроснабжения 2МНР-2 2-й этаж	1 лист
59	Исполнительная однолинейная схема электроснабжения 2ПР-1 2-й этаж	1 лист

Изм.	Кол.уч.	Лист	№ док.	Подпись	Дата				
						Объект по адресу: г.Москва, Зеленоград,	Стадия	Лист	Листов
ГИП		Арсентьев Е.П.		06.22г.			ИД	1.1	
Проверил		Арсентьев Е.П.		06.22г.					
Разраб.		Кострюкова С.А.		06.22г.		Ведомость исполнительных чертежей основного комплекта	ООО "ТМ-Электро"		

Инв. N подл.[illegible]

94	Исполнительная однолинейная схема электроснабжения ЗПР-12 3-й этаж	1 лист
95	Исполнительная однолинейная схема электроснабжения ЗПР-13 3-й этаж	1 лист
96	Исполнительная однолинейная схема электроснабжения ЗПР-14 3-й этаж	1 лист
97	Исполнительная однолинейная схема электроснабжения ЗЩО-1 3-й этаж	1 лист
98	Исполнительная однолинейная схема электроснабжения ЗЩО-2 3-й этаж	1 лист
99	Исполнительная однолинейная схема электроснабжения ЗЩО-3 3-й этаж	1 лист
100	Исполнительная однолинейная схема электроснабжения ЗЩО-4 3-й этаж	1 лист
101	Исполнительная однолинейная схема электроснабжения ЗЩО-5 3-й этаж	1 лист
102	Исполнительная однолинейная схема электроснабжения ЩР п.358 3-й этаж	1 лист
103	Исполнительная однолинейная схема электроснабжения ЩС-3 ок санузлов 3-й этаж	1 лист
104	Исполнительная однолинейная схема электроснабжения ЗВПр 3-й этаж	1 лист
105	План групповых сетей. Электроснабжение 4-го этажа.	1 лист
106	Исполнительная однолинейная схема электроснабжения 4МПР-1 4-й этаж	1 лист
107	Исполнительная однолинейная схема электроснабжения 4МПР-2 4-й этаж	1 лист
108	Исполнительная однолинейная схема электроснабжения 4ПР-1 4-й этаж	1 лист
109	Исполнительная однолинейная схема электроснабжения 4ПР-1а 4-й этаж	1 лист
110	Исполнительная однолинейная схема электроснабжения 4ПР-2 4-й этаж	1 лист
111	Исполнительная однолинейная схема электроснабжения 4ПР-3 4-й этаж	1 лист
112	Исполнительная однолинейная схема электроснабжения 4-4ПР 4-й этаж	1 лист
113	Исполнительная однолинейная схема электроснабжения 4ПР-4 4-й этаж	1 лист
114	Исполнительная однолинейная схема электроснабжения 4ПР-5 4-й этаж	1 лист
115	Исполнительная однолинейная схема электроснабжения 4ПР-6 4-й этаж	1 лист
116	Исполнительная однолинейная схема электроснабжения 4ПР-7 4-й этаж	1 лист
117	Исполнительная однолинейная схема электроснабжения 4ПР-8 4-й этаж	1 лист
118	Исполнительная однолинейная схема электроснабжения 4ПР-10 4-й этаж	1 лист
119	Исполнительная однолинейная схема электроснабжения 4ПР-11 4-й этаж	1 лист
120	Исполнительная однолинейная схема электроснабжения 4ПР-13 4-й этаж	1 лист
121	Исполнительная однолинейная схема электроснабжения 4ПР-14 4-й этаж	1 лист
122	Исполнительная однолинейная схема электроснабжения 4ПР-15 4-й этаж	1 лист
123	Исполнительная однолинейная схема электроснабжения 4ПР-16 4-й этаж	1 лист
124	Исполнительная однолинейная схема электроснабжения 4ПР-17 4-й этаж	1 лист
125	Исполнительная однолинейная схема электроснабжения 4ЩР-2 4-й этаж	1 лист
126	Исполнительная однолинейная схема электроснабжения 4ЩР-4а 4-й этаж	1 лист

					Ведомость исполнительных чертежей основного комплекта	Лист  1.2
Изм.	Кол.уч.	Лист № док.	Подпись	Дата		

Инв. N подл.	Подпись и дата	Взам. инв. N

127	Исполнительная однолинейная схема электроснабжения 4ЩО-1 4-й этаж	1 лист
128	Исполнительная однолинейная схема электроснабжения 4ЩО-2 4-й этаж	1 лист
129	Исполнительная однолинейная схема электроснабжения 4ЩО-3 4-й этаж	1 лист
130	Исполнительная однолинейная схема электроснабжения 4ЩО-4 4-й этаж	1 лист
131	Исполнительная однолинейная схема электроснабжения 4ЩО-5 4-й этаж	1 лист
132	Исполнительная однолинейная схема электроснабжения 4ЩО-6 4-й этаж	1 лист
133	Исполнительная однолинейная схема электроснабжения ЩС-12 4-й этаж	1 лист
134	Исполнительная однолинейная схема электроснабжения ЩР п.456 4-й этаж	1 лист
135	Исполнительная однолинейная схема электроснабжения 4ВПР-1 4-й этаж	1 лист
136	План групповых сетей. Электроснабжение технического этажа.	1 лист
137	Исполнительная однолинейная схема электроснабжения ВПР-5 тех. этаж.	1 лист
138	План групповых сетей. Электроснабжение кровли.	1 лист

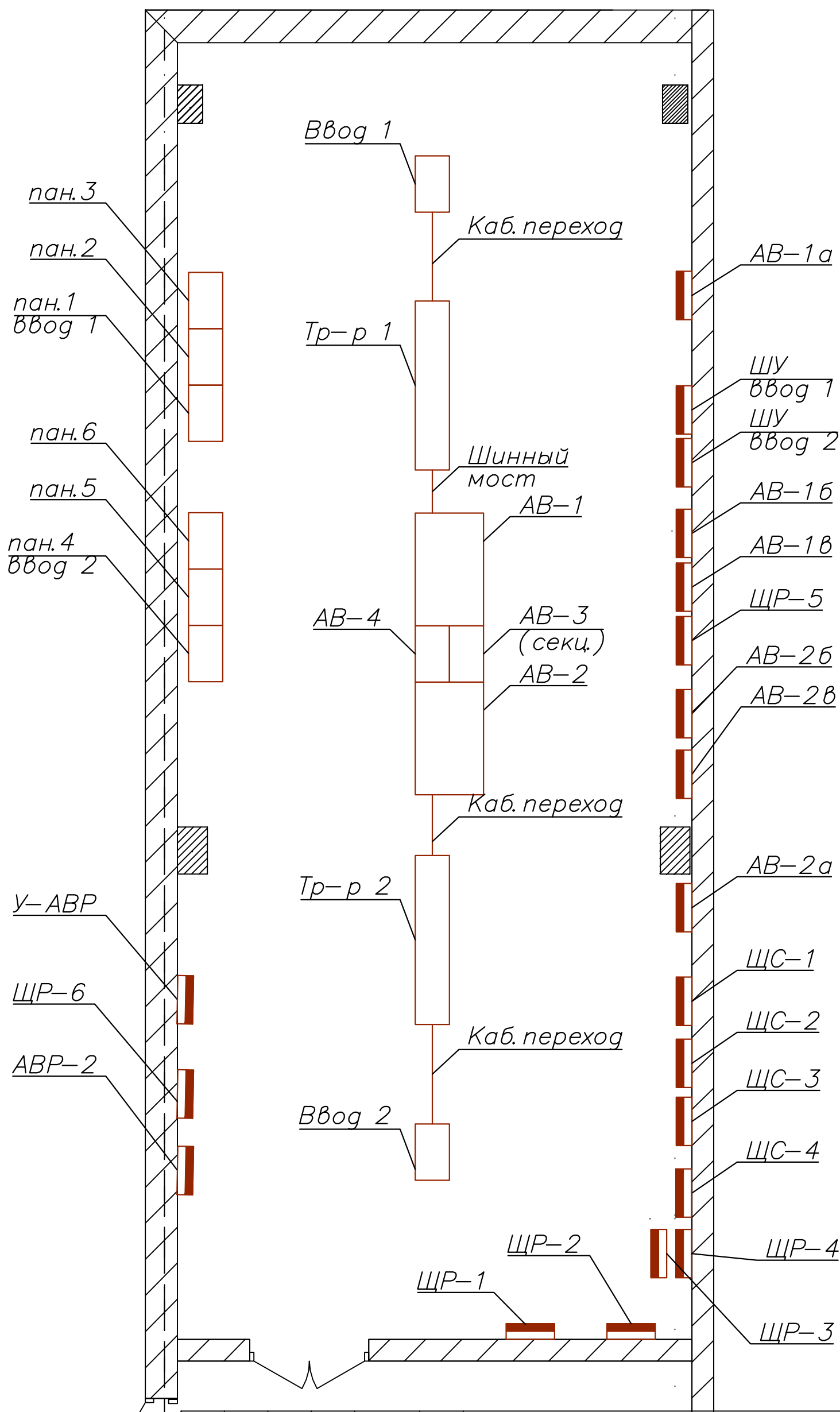

Инв. N подл.	Подпись и дата	Взам. инв. N

Изм.	Кол.уч.	Лист	№ док.	Подпись	Дата
ГИП	Арсентьев Е.П.				06.22г.
Проверил	Арсентьев Е.П.				06.22г.
Разраб.	Кострюкова С.А.				06.22г.

Объект по адресу: г.Москва, Зеленоград,		Стадия	Лист	Листов
		ИД	2	
План групповых сетей. Электроснабжение КТП-20, 1-й этаж.		ООО "ТМ-Электро"		

## Строение 2

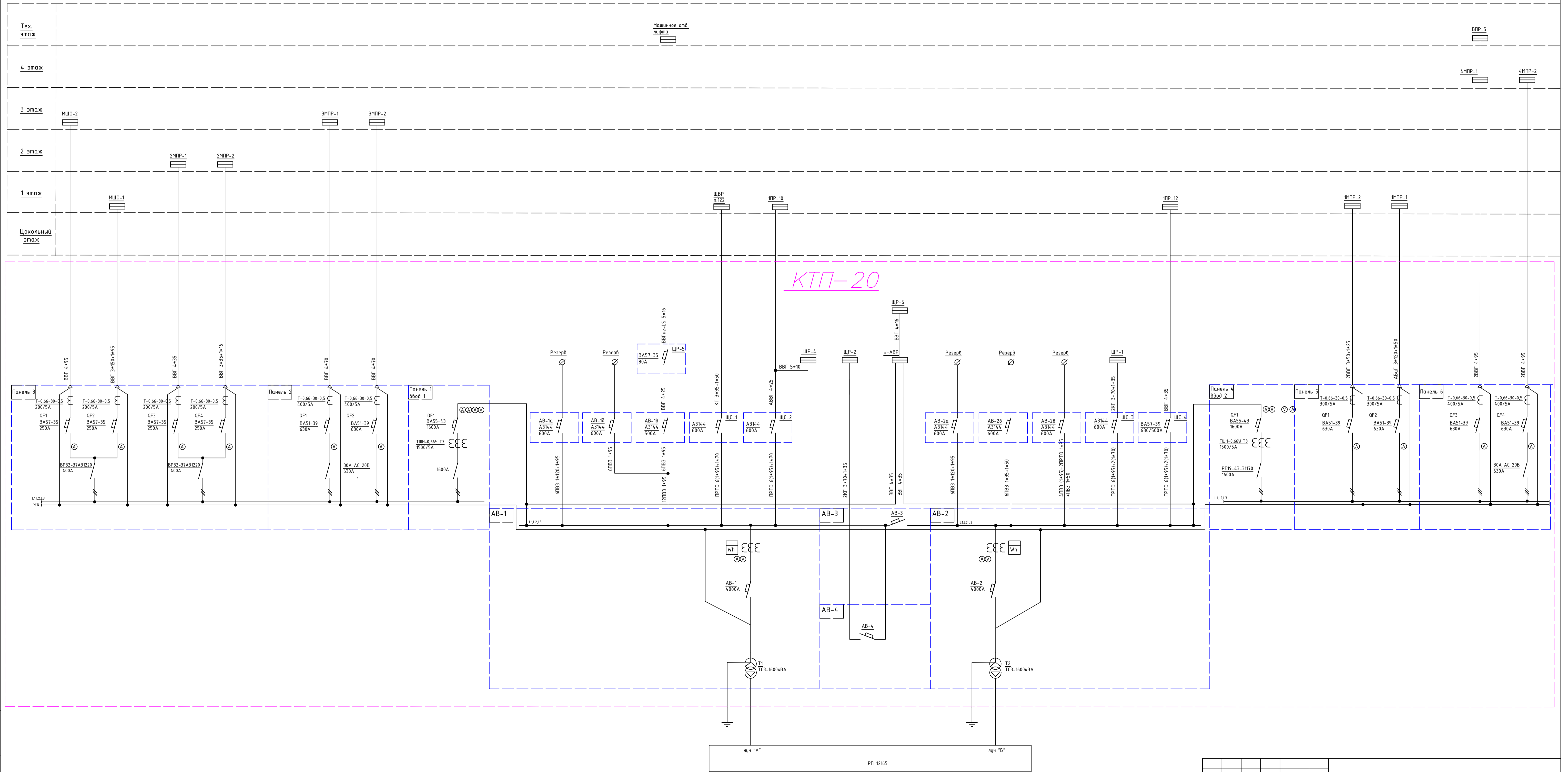

--	--	--	--	--	--	--	--	--	--	--	--	--	--	--	--	--	--	--	--	--	--	--	--	--	--	--	--	--	--	--	--	--	--	--	--	--	--	--	--	--	--	--	--	--	--	--	--	--	--	--	--	--	--	--	--	--	--	--	--	--	--	--	--	--	--	--	--	--	--	--	--	--	--	--	--	--	--	--	--	--	--	--	--	--	--	--	--	--	--	--	--	--	--	--	--	--	--	--	--	--	--	--	--	--	--	--	--	--	--	--	--	--	--	--	--	--	--	--	--	--	--	--	--	--	--	--	--	--	--	--	--	--	--	--	--	--	--	--	--	--	--	--	--	--	--	--	--	--	--	--	--	--	--	--	--	--	--	--	--	--	--	--	--	--	--	--	--	--	--	--	--	--	--	--	--	--	--	--	--	--	--	--	--	--	--	--	--	--	--	--	--	--	--	--	--	--	--	--	--	--	--	--	--	--	--	--	--	--	--	--	--	--	--	--	--	--	--	--	--	--	--	--	--	--	--	--	--	--	--	--	--	--	--	--	--	--	--	--	--	--	--	--	--	--	--	--	--	--	--	--	--	--	--	--	--	--	--	--	--	--	--	--	--	--	--	--	--	--	--	--	--	--	--	--	--	--	--	--	--	--	--	--	--	--	--	--	--	--	--	--	--	--	--	--	--	--	--	--	--	--	--	--	--	--	--	--	--	--	--	--	--	--	--	--	--	--	--	--	--	--	--	--	--	--	--	--	--	--	--	--	--	--	--	--	--	--	--	--	--	--	--	--	--	--	--	--	--	--	--	--	--	--	--	--	--	--	--	--	--	--	--	--	--	--	--	--	--	--	--	--	--	--	--	--	--	--	--	--	--	--	--	--	--	--	--	--	--	--	--	--	--	--	--	--	--	--	--	--	--	--	--	--	--	--	--	--	--	--	--	--	--	--	--	--	--	--	--	--	--	--	--	--	--	--	--	--	--	--	--	--	--	--	--	--	--	--	--	--	--	--	--	--	--	--	--	--	--	--	--	--	--	--	--	--	--	--	--	--	--	--	--	--	--	--	--	--	--	--	--	--	--	--	--	--	--	--	--	--	--	--	--	--	--	--	--	--	--	--	--	--	--	--	--	--	--	--	--	--	--	--	--	--	--	--	--	--	--	--	--	--	--	--	--	--	--	--	--	--	--	--	--	--	--	--	--	--	--	--	--	--	--	--	--	--	--	--	--	--	--	--	--	--	--	--	--	--	--	--	--	--	--	--	--	--	--	--	--	--	--	--	--	--	--	--	--	--	--	--	--	--	--	--	--	--	--	--	--	--	--	--	--	--	--	--	--	--	--	--	--	--	--	--	--	--	--	--	--	--	--	--	--	--	--	--	--	--	--	--	--	--	--	--	--	--	--	--	--	--	--	--	--	--	--	--	--	--	--	--	--	--	--	--	--	--	--	--	--	--	--	--	--	--	--	--	--	--	--	--	--	--	--	--	--	--	--	--	--	--	--	--	--	--	--	--	--	--	--	--	--	--	--	--	--	--	--	--	--	--	--	--	--	--	--	--	--	--	--	--	--	--	--	--	--	--	--	--	--	--	--	--	--	--	--	--	--	--	--	--	--	--	--	--	--	--	--	--	--	--	--	--	--	--	--	--	--	--	--	--	--	--	--	--	--	--	--	--	--	--	--	--	--	--	--	--	--	--	--	--	--	--	--	--	--	--	--	--	--	--	--	--	--	--	--	--	--	--	--	--	--	--	--	--	--	--	--	--	--	--	--	--	--	--	--	--	--	--	--	--	--	--	--	--	--	--	--	--	--	--	--	--	--	--	--	--	--	--	--	--	--	--	--	--	--	--	--	--	--	--	--	--	--	--	--	--	--	--	--	--	--	--	--	--	--	--	--	--	--	--	--	--	--	--	--	--	--	--	--	--	--	--	--	--	--	--	--	--	--	--	--	--	--	--	--	--	--	--	--	--	--	--	--	--	--	--	--	--	--	--	--	--	--	--	--	--	--	--	--	--	--	--	--	--	--	--	--	--	--	--	--	--	--	--	--	--	--	--	--	--	--	--	--	--	--	--	--	--	--	--	--	--	--	--	--	--	--	--	--	--	--	--	--	--	--	--	--	--	--	--	--	--	--	--	--	--	--	--	--	--	--	--	--	--	--	--	--	--	--	--	--	--	--	--	--	--	--	--	--	--	--	--	--	--	--	--	--	--	--	--	--	--	--	--	--	--	--	--	--	--	--	--	--	--	--	--	--	--	--	--	--	--	--	--	--	--	--	--	--	--	--	--	--	--	--	--	--	--	--	--	--	--	--	--	--	--	--	--	--	--	--	--	--	--	--	--	--	--	--	--	--	--	--	--	--	--	--	--	--	--	--	--	--	--	--	--	--	--	--	--	--	--	--	--	--	--	--	--	--	--	--	--	--	--	--	--	--	--	--	--	--	--	--	--	--	--	--	--	--	--	--	--	--	--	--	--	--	--	--	--	--	--	--	--	--	--	--	--	--	--	--	--	--	--	--	--	--	--	--	--	--	--	--	--	--	--	--	--	--	--	--	--	--	--	--	--	--	--	--	--	--	--	--	--	--	--	--	--	--	--	--	--	--	--	--	--	--	--	--	--	--	--	--	--	--	--	--	--	--	--	--	--	--	--	--	--	--	--	--	--	--	--	--	--	--	--	--	--	--	--	--	--	--	--	--	--	--	--	--	--	--	--	--	--	--	--	--	--	--	--	--	--	--	--	--	--	--	--	--	--	--	--	--	--	--	--	--	--	--	--	--	--	--	--	--	--	--	--	--	--	--	--	--	--	--	--	--	--	--	--	--	--	--	--	--	--	--	--	--	--	--	--	--	--	--	--	--	--	--	--	--	--	--	--	--	--	--	--	--	--	--	--	--	--	--	--	--	--	--	--	--	--	--	--	--	--	--	--	--	--	--	--	--	--	--	--	--	--	--	--	--	--	--	--	--	--	--	--	--	--	--	--	--	--	--	--	--	--	--	--	--	--	--	--	--	--	--	--	--	--	--	--	--	--	--	--	--	--	--	--	--	--	--	--	--	--	--	--	--	--	--	--	--	--	--	--	--

Данные питающей линии, кабель, (провод), марка сечение, длина

Тип вводного устройства

Прибор учета, тип, напряжение, рабочий ток

УЗО, тип, In, ток утечки

Вводной аппарат тип, In

Электроустановка:  
Расчетный ток А  
Установленная мощность, кВт

Вводной распределительный пункт

Параметры отход. линий

Линия

от АВ-1 ПРТО 6(1\*95)+1\*70 380/220В 50 Hz

ЩС-1  
КТП-20  
1 этаж

L1,L2,L3 380/220

PEN

QF0800d  
A3144  
600A

L1,L2,L3

PEN

КГ 3\*95+1\*50

Обозначение по плану																	
Номер группы	1																
Фаза	L1,L2,L3																
Рy, (кВт)																	
Ток (А)																	
Наименование потребителя	ЩВР n.122																

Изм.	Кол.уч.	Лист	№ док.	Подпись	Дата				
						Объект по адресу: г.Москва, Зеленоград,	Стадия	Лист	Листов
ГИП		Арсентьев Е.П.			06.22г.		ИД	4	
Проверил		Арсентьев Е.П.			06.22г.				
Разраб.		Кострюкова С.А.			06.22г.	Исполнительная однолинейная схема электроснабжения ЩС-1 в КТП-20 1-й этаж	ООО "ТМ-Электро"		

Инв. N подл.	Подпись и дата	Взам. инв. N

Данные питающей линии, кабель, (провод), марка сечение, длина

Тип вводного устройства

Прибор учета, тип, напряжение, рабочий ток

УЗО, тип, In, ток утечки

Вводной аппарат тип, In

Электроустановка:  
Расчетный ток А  
Установленная мощность, кВт

Аппараты защиты, УЗО  
Тип  
In, А  
IΔn, А

Марка и сечение проводника, длина, способ прокладки

от АВ-1 ПРТО 6(1\*95)+1\*70  
380/220В 50 Hz

ЩС-2  
КТП-20  
1 этаж

ЩР-4  
КТП-20

QF8800  
AE3144  
600A

L1,L2,L3 380/220  
PEN

АВВГ 4\*25  
ВВГ 5\*10  
ПВС 5\*6

AE20-56 31,5A

Обозначение по плану	1	2							
Номер группы	1	2							
Фаза	L1,L2,L3	L1,L2,L3							
Рy, (кВт)									
Ток (А)									
Наименование потребителя	1ПР-10								

1		
L1,L2,L3		

Изм.	Кол.уч.	Лист	№ док.	Подпись	Дата				
						Объект по адресу: г.Москва, Зеленоград,	Стадия	Лист	Листов
ГИП		Арсентьев Е.П.		06.22г.			ИД	5	
Проверил		Арсентьев Е.П.		06.22г.					
Разраб.		Кострюкова С.А.		06.22г.		Исполнительная однолинейная схема электроснабжения ЩС-1, ЩР-4 в КТП-20 1-й этаж	ООО "ТМ-Электро"		

Данные питающей линии, кабель, (провод), марка сечение, длина										
Вводной распределительный пункт	Тип вводного устройства									
	Прибор учета, тип, напряжение, рабочий ток									
	УЗО, тип, In, ток утечки									
	Вводной аппарат тип, In									
	Электроустановка: Расчетный ток А Установленная мощность, кВт									
Параметры отход. линий		Аппараты защиты, УЗО Тип In, А IΔ, А								
Линия		Марка и сечение проводника, длина, способ прокладки								

от АВ-2 ПРТО 6(1\*95)+2(1\*70) 380/220В 50 Hz

ЩС-3  
КТП-20  
1 этаж

QF0000  
AE3144  
600A

L1,L2,L3 380/220  
PEN

2КГ 3\*70+1\*35

Обозначение по плану										
Номер группы	1									
Фаза	L1,L2,L3									
Ру, (кВт)										
Ток (А)										
Наименование потребителя	ЩР-1									

Изм.	Кол.уч.	Лист	№ док.	Подпись	Дата				
						Объект по адресу: г.Москва, Зеленоград,	Стадия	Лист	Листов
ГИП		Арсентьев Е.П.			06.22г.		ИД	6	
Проверил		Арсентьев Е.П.			06.22г.				
Разраб.		Кострюкова С.А.			06.22г.	Исполнительная однолинейная схема электроснабжения ЩС-3 в КТП-20 1-й этаж	ООО "ТМ-Электро"		

Данные питающей линии, кабель, (провод), марка сечение, длина

Тип вводного устройства

Прибор учета, тип, напряжение, рабочий ток

УЗО, тип, In, ток утечки

Вводной аппарат тип, In

Электроустановка:  
Расчетный ток А  
Установленная мощность, кВт

Вводной распределительный пункт

Параметры отход. линий

Линия

от АВ-2 ПРТО 6(1\*95)+1\*70  
380/220В 50 Hz

ЩС-4  
КТП-20  
1 этаж

QF8808  
A3144  
600A

L1,L2,L3 380/220

PEN

ВВГ 4\*35

Обозначение по плану																	
Номер группы	1																
Фаза	L1,L2,L3																
Рy, (кВт)																	
Ток (А)																	
Наименование потребителя	1ПР-12																

Изм.	Кол.уч.	Лист	№ док.	Подпись	Дата				
						Объект по адресу: г.Москва, Зеленоград,	Стадия	Лист	Листов
ГИП		Арсентьев Е.П.		06.22г.			ИД	7	
Проверил		Арсентьев Е.П.		06.22г.					
Разраб.		Кострюкова С.А.		06.22г.		Исполнительная однолинейная схема электроснабжения ЩС-4 в КТП-20 1-й этаж	ООО "ТМ-Электро"		

Данные питающей линии, кабель, (провод), марка сечение, длина

от ЩС-3

2КГ 6(1×70)+2(1×35)  
380/220В 50 Hz

Вводной распределительный пункт

Тип вводного устройства

Прибор учета, тип, напряжение, рабочий ток

УЗО, тип, In, ток утечки

Вводной аппарат тип, In

Электроустановка:  
Расчетный ток А  
Установленная мощность, кВт

Параметры отход. линий

Аппараты защиты, УЗО  
Тип  
In, А  
IΔ, А

Линия

Марка и сечение проводника, длина, способ прокладки

ЩР-1  
КТП-20  
1 этаж

QF000d  
BA57-39  
630A

Меркурий  
231AM-03

ТТИ-А  
300/5A

Wh

L1,L2,L3 380/220

PEN

QF1  
BA57-35  
125A

QF2  
BA57-35  
125A

QF3  
C60N C20A

ВВГнг-LS 4×10

Пуп 2×2,5

Обозначение по плану																	
Номер группы	1	2		3													
Фаза	L1,L2,L3	L1,L2,L3		L3													
Рy, (кВт)																	
Ток (А)																	
Наименование потребителя	Резерв	Резерв		Освещение в щите													

Изм.	Кол.уч.	Лист	№ док.	Подпись	Дата							
ГИП		Арсентьев Е.П.			06.22г.	Объект по адресу: г.Москва, Зеленоград,		Стадия	Лист	Листов		
Проверил		Арсентьев Е.П.			06.22г.			ИД	8			
Разраб.		Кострюкова С.А.			06.22г.	Исполнительная однолинейная схема электроснабжения ЩР-1 в КТП-20 1-й этаж						
						ООО "ТМ-Электро"						

Данные питающей линии, кабель, (провод), марка сечение, длина

Тип вводного устройства

Прибор учета, тип, напряжение, рабочий ток

УЗО, тип, In, ток утечки

Вводной аппарат тип, In

Электроустановка: Расчетный ток А Установленная мощность, кВт

Параметры отход. линий

Линия

от АВ-4

2КГ 3\*70+1\*35  
380/220В 50 Hz

ЩР-2  
КТП-20  
1 этаж







L1,L2,L3 380/220

PEN

QF1 QF2 QF3 QF4 QF5 QF6 QF7 QF8 QF9 QF10 QF11 QF12 QF13

C60a C50A C60a C40A C60a C32A C60a C16A C60a C16A C60a C16A C60a C16A BA57-35 160A BA57-35 200A BA57-39 400A BA57-35 250A BA57-35 125A BA57-35 100A

ВВГ 4\*6 ПУНП 2\*1,5 ВВГ 4\*2,5 АБВГ 4(1\*70) АБВГ 4(1\*95) АБВГ 8(4\*95) ВВГ 4\*95 ВВГ 4\*25

Обозначение по плану																
Номер группы	1	2	3	4	5	6	7	8	9	10	11	12	13			
Фаза	L1,L2,L3	L1,L2,L3	L1,L2,L3	L1	L2	L3	L1,L2,L3	L1,L2,L3	L1,L2,L3	L1,L2,L3	L1,L2,L3	L1,L2,L3	L1,L2,L3			
Ру, (кВт)																
Ток (А)																
Наименование потребителя	Резерв	Резерв	Розетка под щитом ЩР-3	Освещение в щите	Резерв	Резерв	ЩР-3	1МНР-3 (правый)	1МНР-3 (левый)	1МНР-4		1НР-11	Резерв			

Изм.	Кол.уч.	Лист	№ док.	Подпись	Дата					
						Объект по адресу: г.Москва, Зеленоград,		Стадия	Лист	Листов
ГИП		Арсентьев Е.П.			06.22г.			ИД	9	
Проверил		Арсентьев Е.П.			06.22г.					
Разраб.		Кострюкова С.А.			06.22г.	Исполнительная однолинейная схема электроснабжения ЩР-2 в КТП-20 1-й этаж		ООО "ТМ-Электро"		

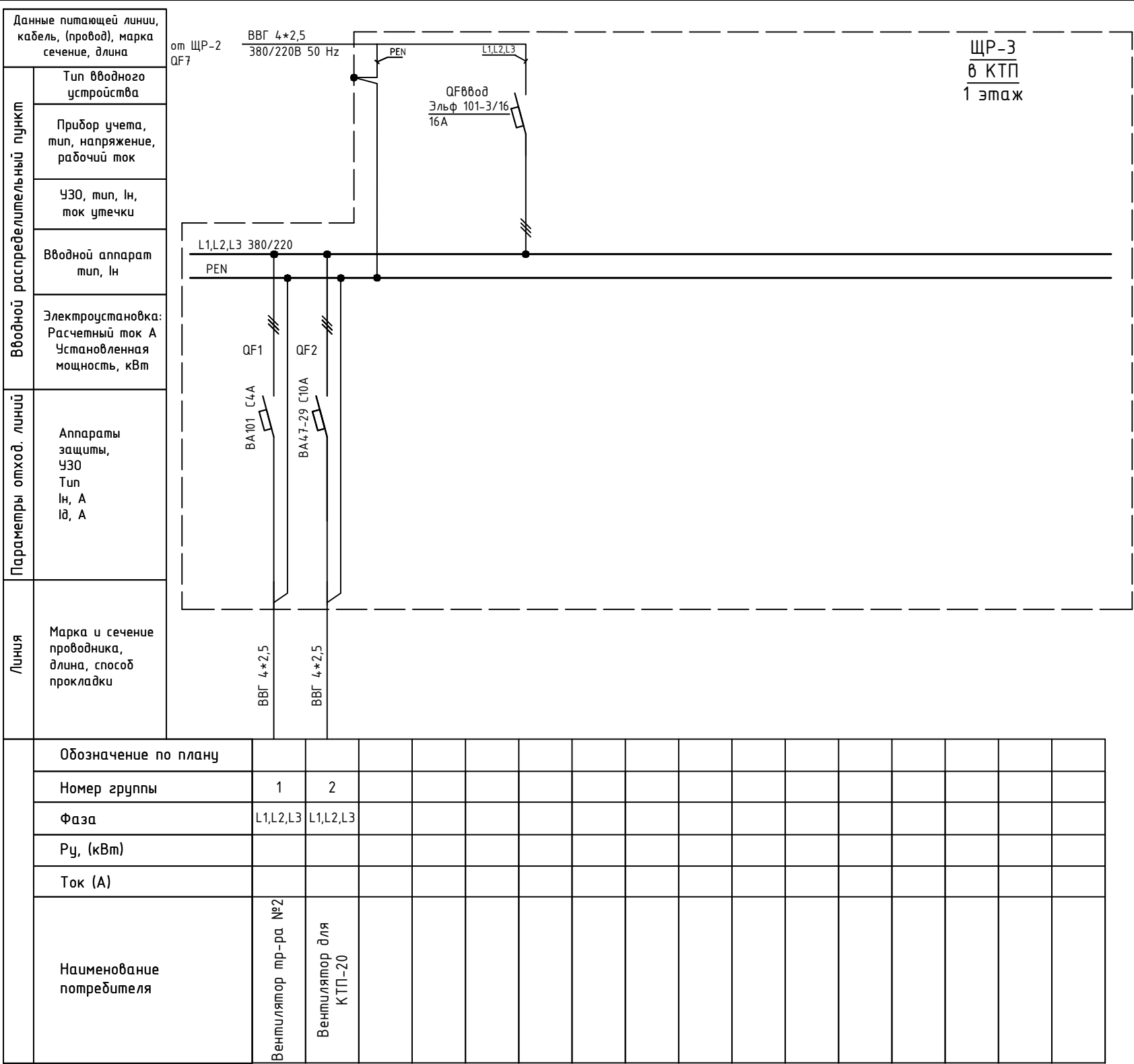

Изм.	Кол.уч.	Лист	№ док.	Подпись	Дата				
						Объект по адресу: г.Москва, Зеленоград,	Стадия	Лист	Листов
ГИП		Арсентьев Е.П.			06.22г.		ИД	10	
Проверил		Арсентьев Е.П.			06.22г.				
Разраб.		Кострюкова С.А.			06.22г.	Исполнительная однолинейная схема электроснабжения ЩР-3 в КТП-20 1-й этаж	ООО "ТМ-Электро"		

Вводной распределительный пункт	Данные питающей линии, кабель, (провод), марка сечение, длина							
	Тип вводного устройства							
	Прибор учета, тип, напряжение, рабочий ток							
	УЗО, тип, In, ток утечки							
	Вводной аппарат тип, In							
	Электроустановка: Расчетный ток А Установленная мощность, кВт							
Параметры отход. линий		Аппараты защиты, УЗО Тип In, А I <sub>Δ</sub> , А						
Линия		Марка и сечение проводника, длина, способ прокладки						
<table><tr><td>Обозначение по плану</td></tr><tr><td>Номер группы</td></tr><tr><td>Фаза</td></tr><tr><td>Р<sub>у</sub>, (кВт)</td></tr><tr><td>Ток (А)</td></tr><tr><td>Наименование потребителя</td></tr></table>			Обозначение по плану	Номер группы	Фаза	Р <sub>у</sub> , (кВт)	Ток (А)	Наименование потребителя
Обозначение по плану								
Номер группы								
Фаза								
Р <sub>у</sub> , (кВт)								
Ток (А)								
Наименование потребителя								

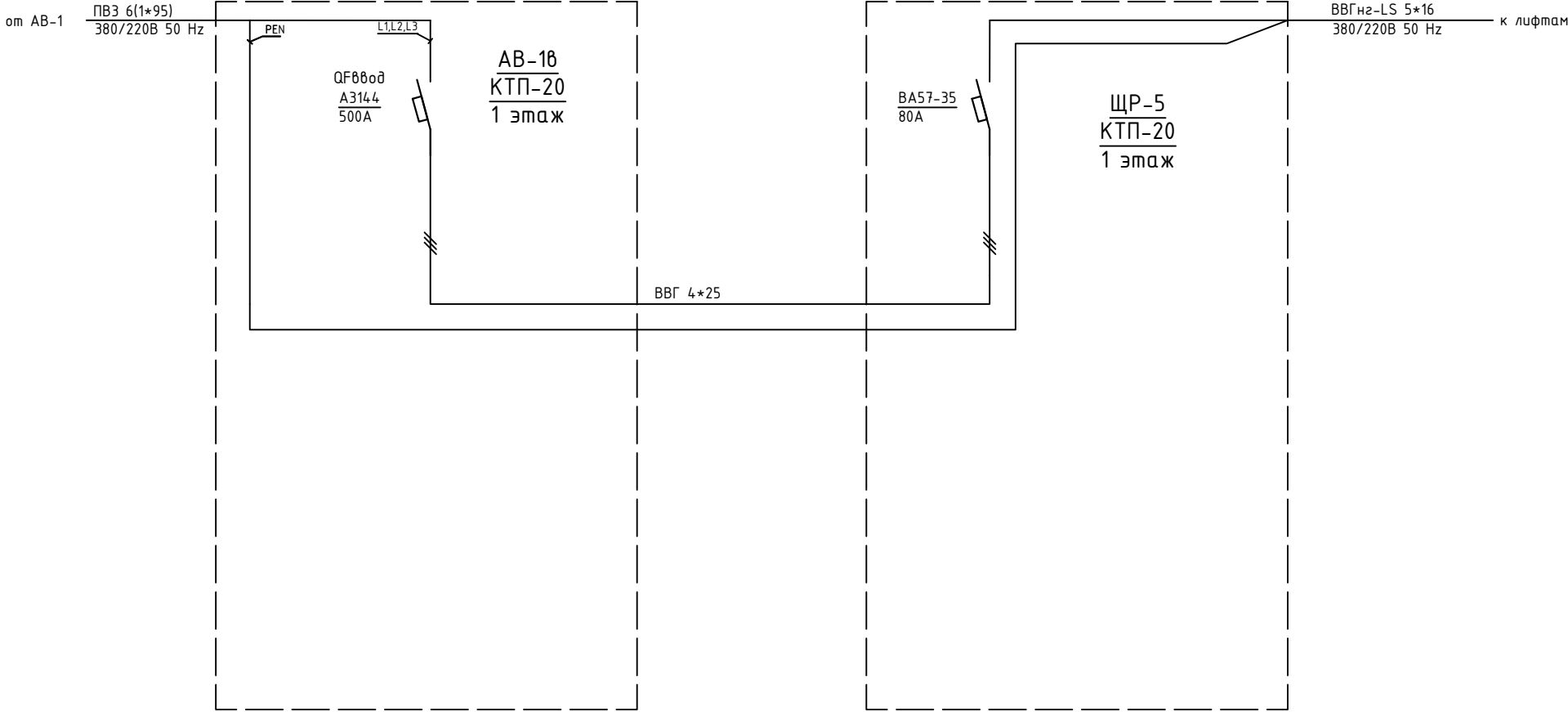

Изм.	Кол.уч.	Лист	№ док.	Подпись	Дата				
						Объект по адресу: г.Москва, Зеленоград,	Стадия	Лист	Листов
ГИП		Арсентьев Е.П.			06.22г.		ИД	11	
Проверил		Арсентьев Е.П.			06.22г.				
Разраб.		Кострюкова С.А.			06.22г.	Исполнительная однолинейная схема электроснабжения ЩР-5 в КТП-20 1-й этаж			

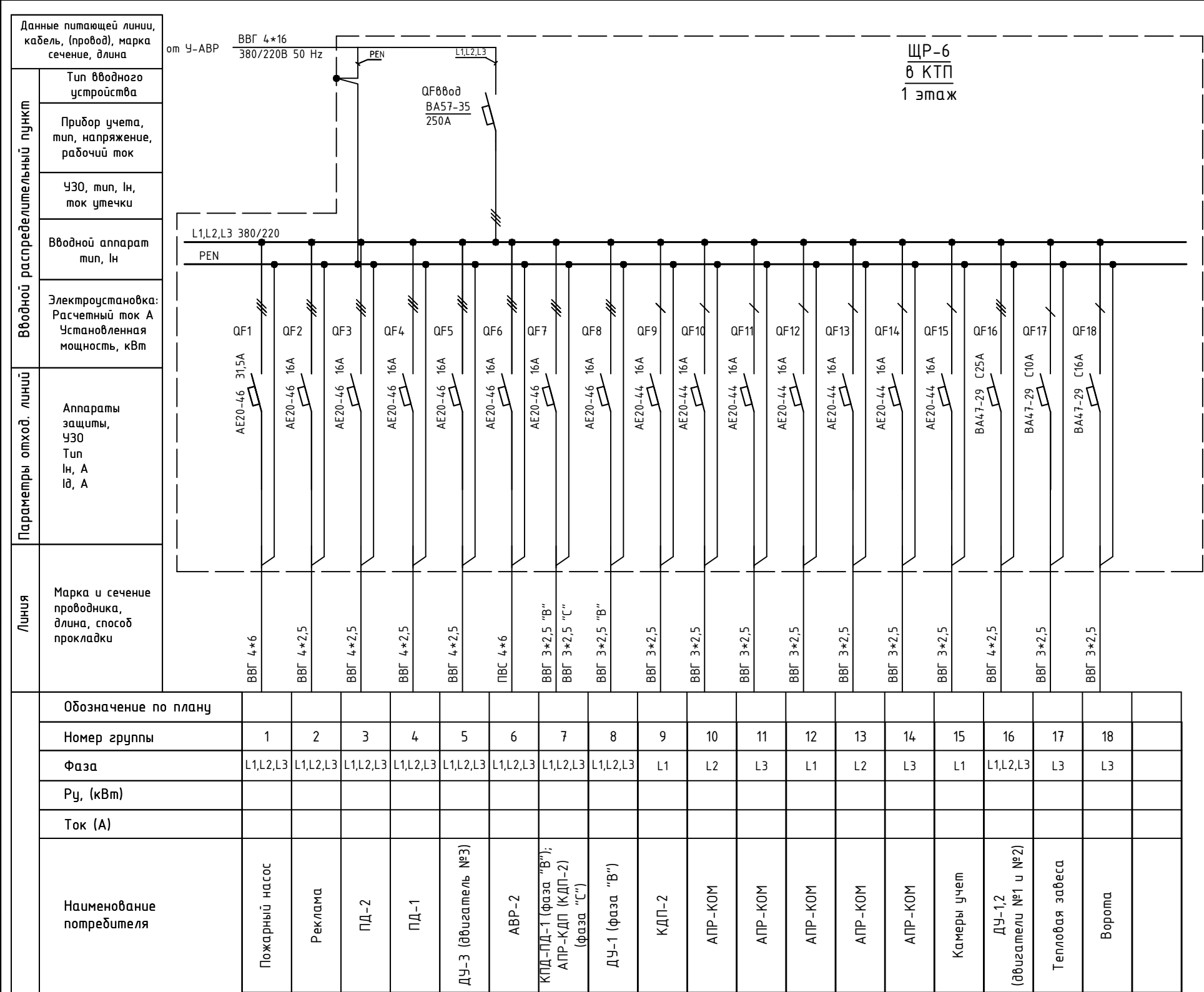

Изм.	Кол.уч.	Лист	№ док.	Подпись	Дата					
						Объект по адресу: г.Москва, Зеленоград,		Стадия	Лист	Листов
ГИП		Арсентьев Е.П.			06.22г.			ИД	12	
Проверил		Арсентьев Е.П.			06.22г.					
Разраб.		Кострюкова С.А.			06.22г.	Исполнительная однолинейная схема электроснабжения ЩР-6 в КТП-20 1-й этаж		ООО "ТМ-Электро"		

Вводной распределительный пункт	Данные питающей линии, кабель, (провод), марка сечение, длина
	Тип вводного устройства
	Прибор учета, тип, напряжение, рабочий ток
	УЗО, тип, In, ток утечки
	Вводной аппарат тип, In
Параметры отход. линий	Электроустановка: Расчетный ток А Установленная мощность, кВт
	Аппараты защиты, УЗО Тип In, А IΔ, А
Линия	Марка и сечение проводника, длина, способ прокладки

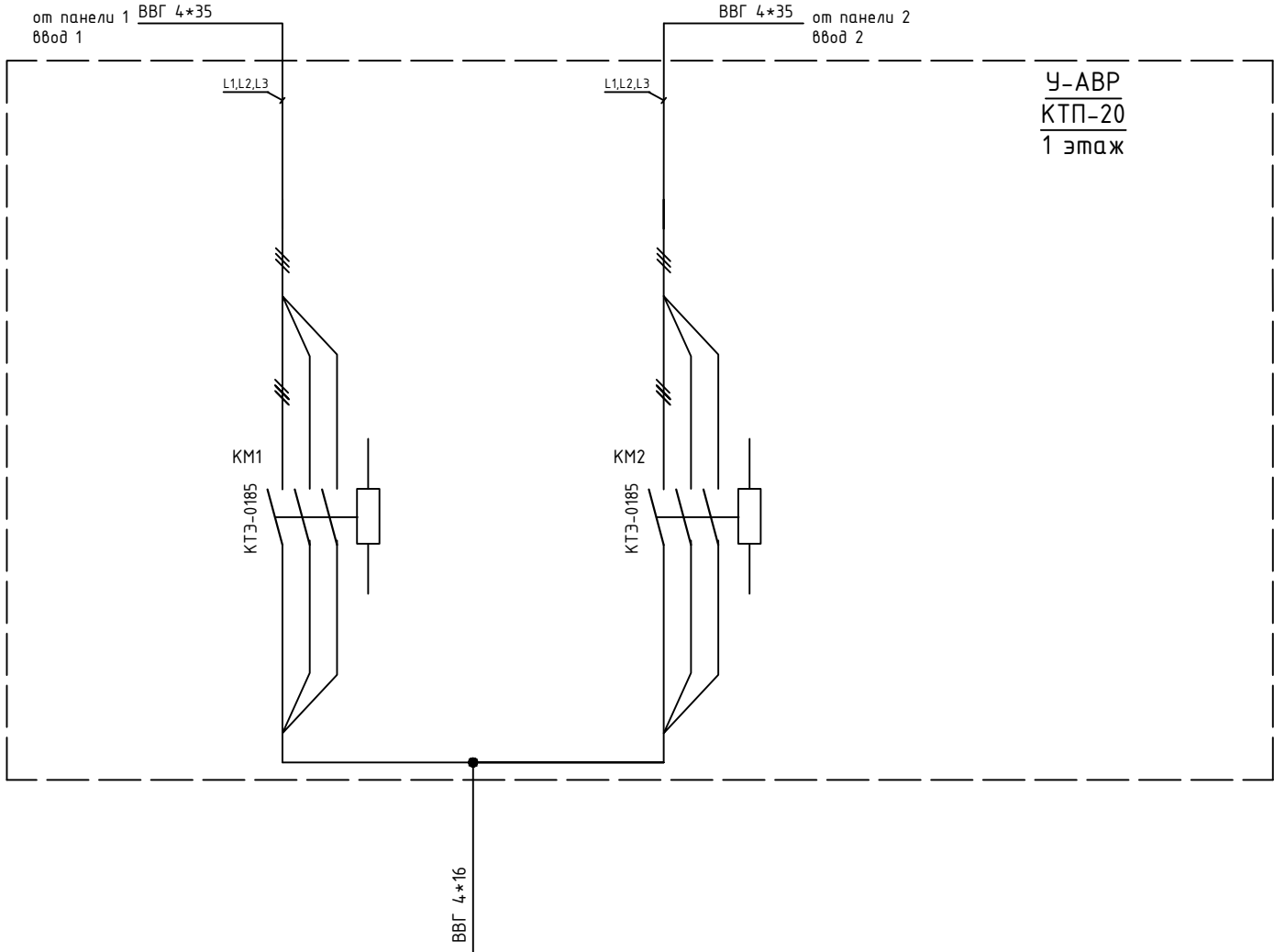

Обозначение по плану																
Номер группы						16										
Фаза						L1,L2,L3										
Рy, (кВт)																
Ток (А)																
Наименование потребителя						ЩР-6										

Изм.	Кол.уч.	Лист	№ док.	Подпись	Дата	Объект по адресу: г.Москва, Зеленоград,	Стадия	Лист	Листов
ГИП		Арсентьев Е.П.		06.22г.			ИД	13	
Проверил		Арсентьев Е.П.		06.22г.					
Разраб.		Кострюкова С.А.		06.22г.		Исполнительная однолинейная схема электроснабжения У-АВР в КТП-20 1-й этаж	ООО "ТМ-Электро"		

Данные питающей линии, кабель, (провод), марка сечение, длина	
Вводной распределительный пункт	Тип вводного устройства
	Прибор учета, тип, напряжение, рабочий ток
	УЗО, тип, In, ток утечки
	Вводной аппарат тип, In
	Электроустановка: Расчетный ток А Установленная мощность, кВт
Параметры отход. линий	Аппараты защиты, УЗО Тип In, А IΔ, А
Линия	Марка и сечение проводника, длина, способ прокладки

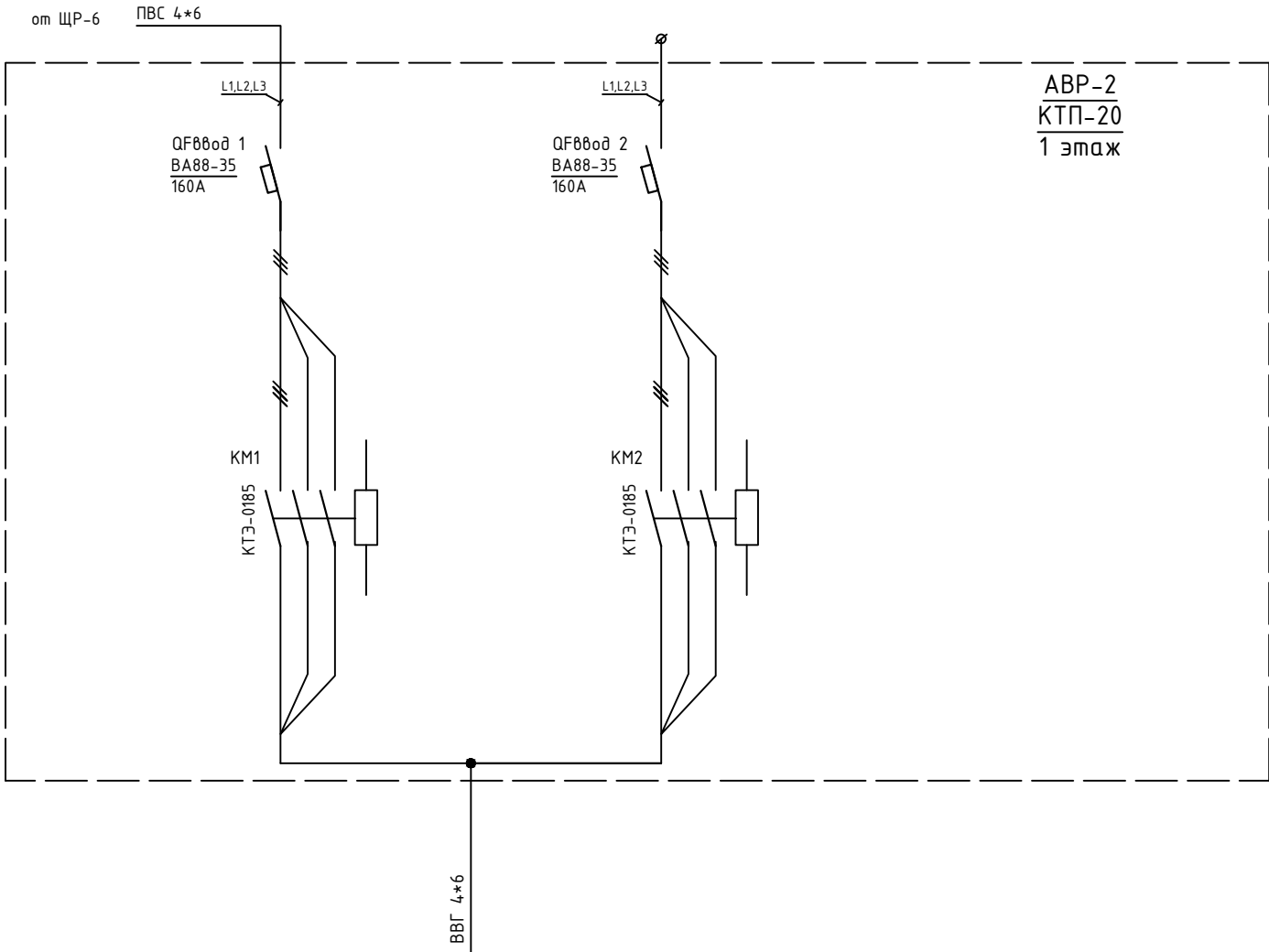

Обозначение по плану																	
Номер группы						16											
Фаза						L1,L2											
Рy, (кВт)																	
Ток (А)																	
Наименование потребителя						Рабочее освещение фаза "А", аварийное освещение фаза "В"											

Изм.	Кол.уч.	Лист	№ док.	Подпись	Дата				Стадия	Лист	Листов	
						Объект по адресу: г.Москва, Зеленоград,			ИД	14		
ГИП		Арсентьев Е.П.		06.22г.								
Проверил		Арсентьев Е.П.		06.22г.								
Разраб.		Кострюкова С.А.		06.22г.		Исполнительная однолинейная схема электроснабжения АВР-2 в КТП-20 1-й этаж			ООО "ТМ-Электро"			

КТП-27

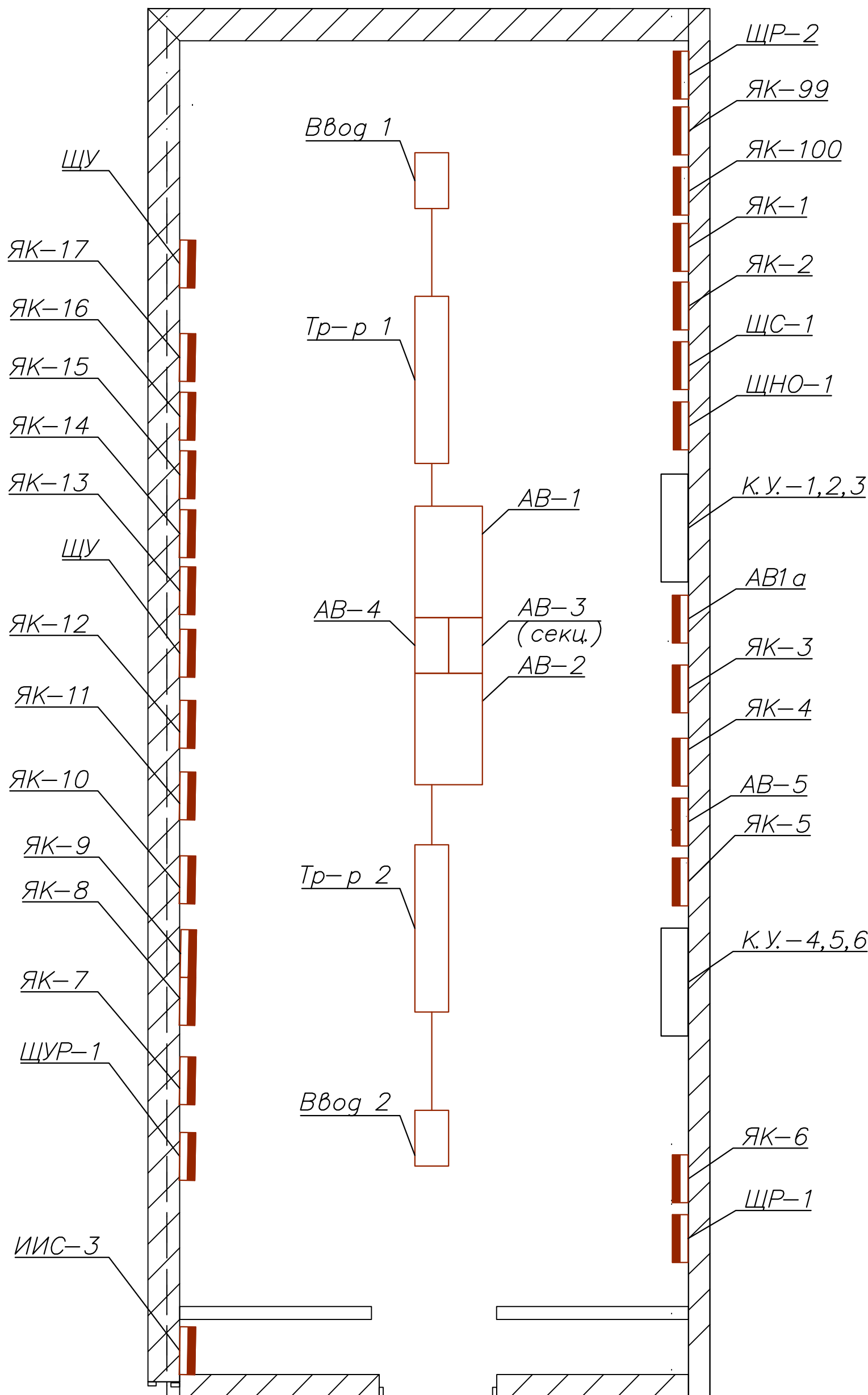

Инв. N подл.	Подпись и дата	Взам. инв. N

Изм.	Кол.уч.	Лист	№ док.	Подпись	Дата
ГИП		Арсентьев Е.П.			06.22г.
Проверил		Арсентьев Е.П.			06.22г.
Разраб.		Кострюкова С.А.			06.22г.

Объект по адресу: г.Москва, Зеленоград,			Стадия	Лист	Листов
			ИД	15	
План групповых сетей. Электроснабжение КТП-27, 1-й этаж.			ООО "ТМ-Электро"		



Инв. N подл.	Подпись и дата	Взам. инв. N
--------------	----------------	--------------

[illegible]

Изм.	Кол.уч.	Лист	№ док.	Подпись	Дата					
						Объект по адресу: г.Москва, Зеленоград,		Стадия	Лист	Листов
ГИП		Арсентьев Е.П.		06.22г.				ИД	17	
Проверил		Арсентьев Е.П.		06.22г.						
Разраб.		Кострюкова С.А.		06.22г.		Исполнительная однолинейная схема электроснабжения ЩУР-1 в КТП-27 1-й эт., ВРУ "ГарденРитейлСервис" улица		ООО "ТМ-Электро"		

Данные питающей линии, кабель, (провод), марка сечение, длина

от ЯК-6

ПВС 4\*6+1\*4

380/220В 50 Hz

ЩР-1

1 этаж

КТП-27

Вводной распределительный пункт

Тип вводного устройства

Прибор учета, тип, напряжение, рабочий ток

УЗО, тип, In, ток утечки

Вводной аппарат тип, In

Электроустановка:  
Расчетный ток А  
Установленная мощность, кВт

Параметры отход. линий

Аппараты защиты, УЗО  
Тип  
In, А  
IΔ, А

Линия

Марка и сечение проводника, длина, способ прокладки

Л1,Л2,Л3 380/220

PEN

QF1

SH201L C20A

QF2

SH201L C20A

QF3

SH201L C16A

QF4

SH201L C16A

ПВС 4\*1,5

ВВГ 3\*2,5

Обозначение по плану

Номер группы

Фаза

Рy, (кВт)

Ток (А)

Наименование потребителя

Удлинитель в подвале

Резерв

Розетка под щитом

Резерв

Изм.	Кол.уч.	Лист	№ док.	Подпись	Дата				
						Объект по адресу: г.Москва, Зеленоград,	Стадия	Лист	Листов
ГИП		Арсентьев Е.П.		06.22г.			ИД	18	
Проверил		Арсентьев Е.П.		06.22г.					
Разраб.		Кострюкова С.А.		06.22г.		Исполнительная однолинейная схема электроснабжения ЩР-1 в КТП-27 1-й этаж	ООО "ТМ-Электро"		

# План 1 этажа

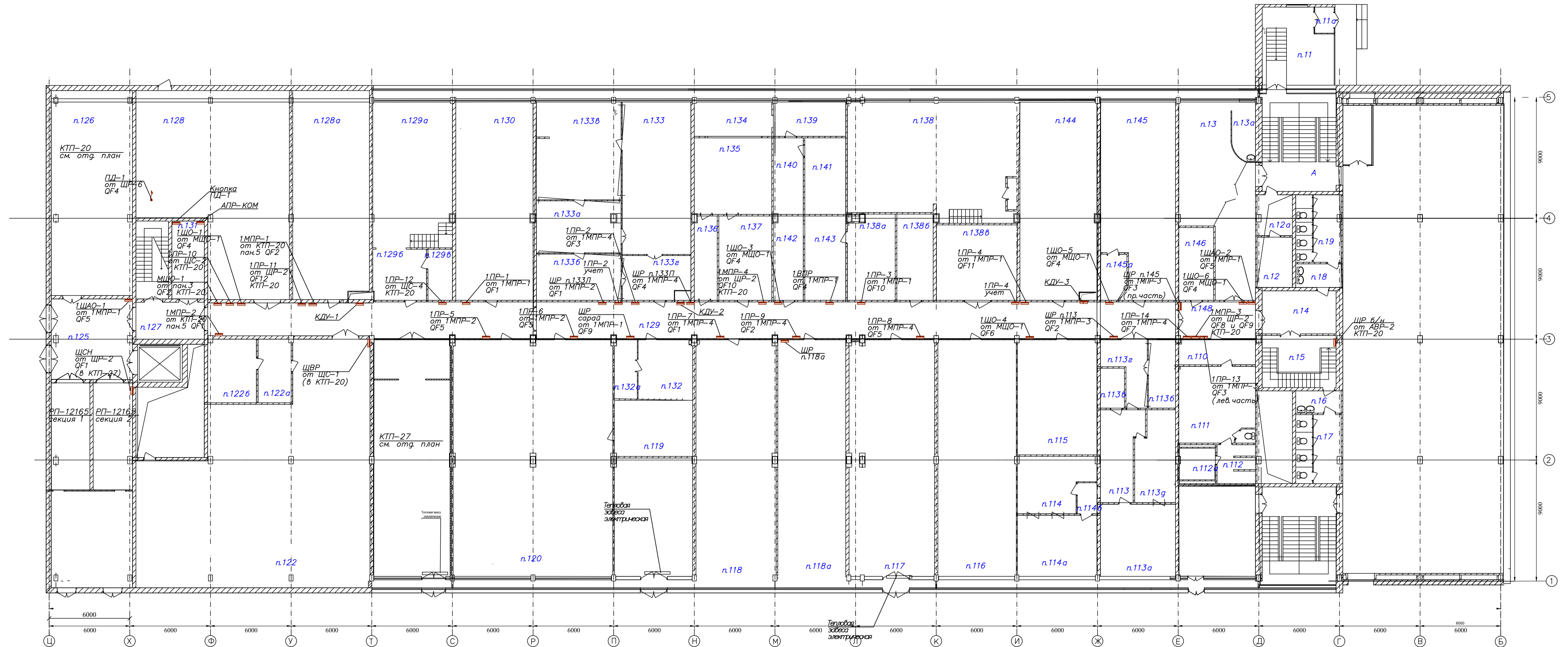
[illegible]

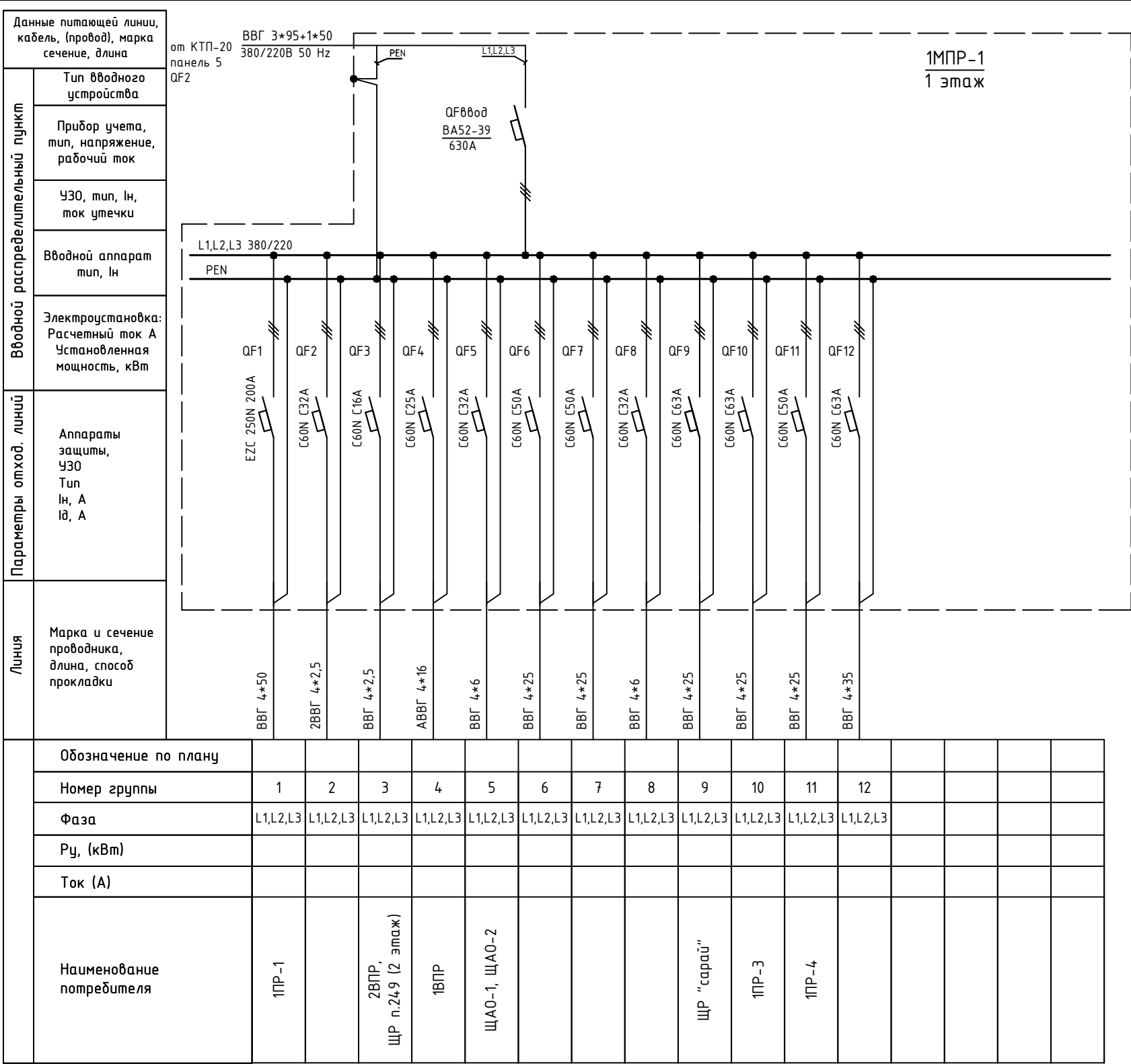

Изм.	Кол.уч.	Лист	№ док.	Подпись	Дата					
						Объект по адресу: г.Москва, Зеленоград,		Стадия	Лист	Листов
ГИП		Арсентьев Е.П.			06.22г.			ИД	21	
Проверил		Арсентьев Е.П.			06.22г.					
Разраб.		Кострюкова С.А.			06.22г.	Исполнительная однолинейная схема электроснабжения 1МНР-1 1-й этаж		ООО "ТМ-Электро"		

Инв. N подл.

[illegible]

Изм.	Кол.уч.	Лист	№ док.	Подпись	Дата				
						Объект по адресу: г.Москва, Зеленоград,	Стадия	Лист	Листов
ГИП		Арсентьев Е.П.			06.22г.		ИД	22	
Проверил		Арсентьев Е.П.			06.22г.				
Разраб.		Кострюкова С.А.			06.22г.	Исполнительная однолинейная схема электрооборудования 1МПП-2 1-й этаж	ООО "ТМ-Электро"		

Вводной распределительный пункт	Данные питающей линии, кабель, (провод), марка сечение, длина
	Тип вводного устройства
	Прибор учета, тип, напряжение, рабочий ток
	УЗО, тип, In, ток утечки
	Вводной аппарат тип, In
Электроустановка: Расчетный ток А Установленная мощность, кВт	
Параметры отход. линий	Аппараты защиты, УЗО Тип In, А I <sub>Δ</sub> , А
Линия	Марка и сечение проводника, длина, способ прокладки

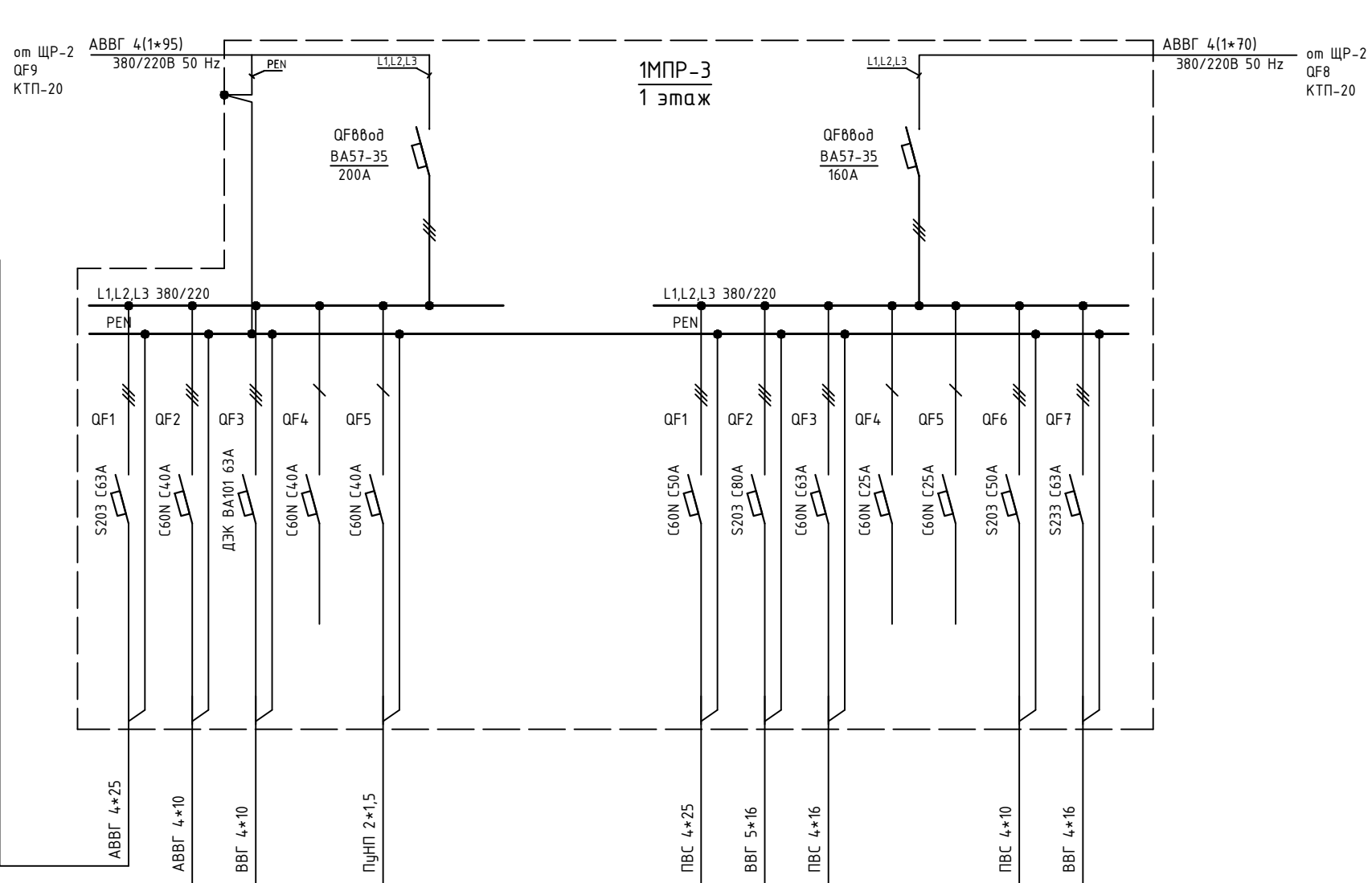
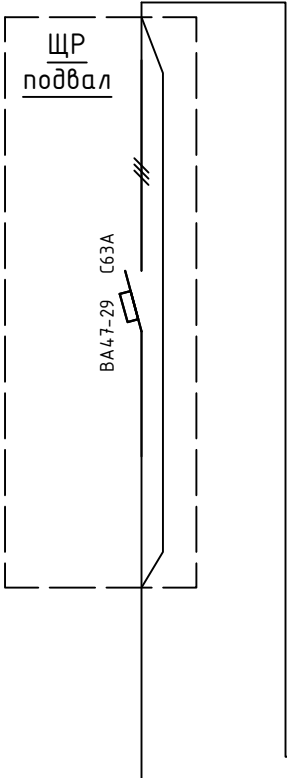

1	2	3	4	5					1	2	3	4	5	6	7	
L1,L2,L3	L1,L2,L3	L1,L2,L3	L1	L2					L1,L2,L3	L1,L2,L3	L1,L2,L3	L1	L2	L1,L2,L3	L1,L2,L3	
Подвал	ЩР п.146	1ПР-13	Резерв	Розетка над щитом					2ПР-2 (2 этаж)	ЩР п.113	ЩР на стене п.145	Резерв	Резерв	ЩР пост охраны №5	1ПР-14	

						Объект по адресу: г.Москва, Зеленоград,			
Изм.	Кол.уч.	Лист	№ док.	Подпись	Дата				
ГИП		Арсентьев Е.П.			06.22г.				
Проверил		Арсентьев Е.П.			06.22г.	Исполнительная однолинейная схема электроснабжения 1МП-3 1-й этаж			
Разраб.		Кострюкова С.А.			06.22г.				
						Стадия		Лист	Листов
						ИД		23	
						ООО "ТМ-Электро"			

Данные питающей линии, кабель, (провод), марка сечение, длина

Тип вводного устройства

Прибор учета, тип, напряжение, рабочий ток

УЗО, тип, In, ток утечки

Вводной аппарат тип, In

Электроустановка:  
Расчетный ток А  
Установленная мощность, кВт

Параметры отход. линий

Аппараты защиты, УЗО  
Тип  
In, А  
IΔ, А

Линия

Марка и сечение проводника, длина, способ прокладки

от ЩР-2  
QF10  
КТП-20

ABBГ 8(4\*95)  
380/220В 50 Hz

PEN

L1,L2,L3

QF880д  
BA52-39  
630А

1МПР-4  
1 этаж

L1,L2,L3 380/220

PEN

QF1

BA57-35 250A

QF2

C120N C100A

QF3

C120N C125A

QF4

BA47-35 250A

QF5

BA47-35 250A

BBГ 4\*70

ПВС 4\*16

ABBГ 4\*35

2КГ 4\*25

4BBГ 1\*120

Обозначение по плану																	
Номер группы	1	2	3	4	5												
Фаза	L1,L2,L3	L1,L2,L3	L1,L2,L3	L1,L2,L3	L1,L2,L3												
Рy, (кВт)																	
Ток (А)																	
Наименование потребителя	1ПР-7	1ПР-9	1ПР-2	ЩР п.133П	1ПР-8												

Изм.	Кол.уч.	Лист	№ док.	Подпись	Дата	Объект по адресу: г.Москва, Зеленоград,	Стадия	Лист	Листов
ГИП		Арсентьев Е.П.		06.22г.			ИД	24	
Проверил		Арсентьев Е.П.		06.22г.					
Разраб.		Кострюкова С.А.		06.22г.					
						Исполнительная однолинейная схема электроснабжения 1МНР-4 1-й этаж	ООО "ТМ-Электро"		

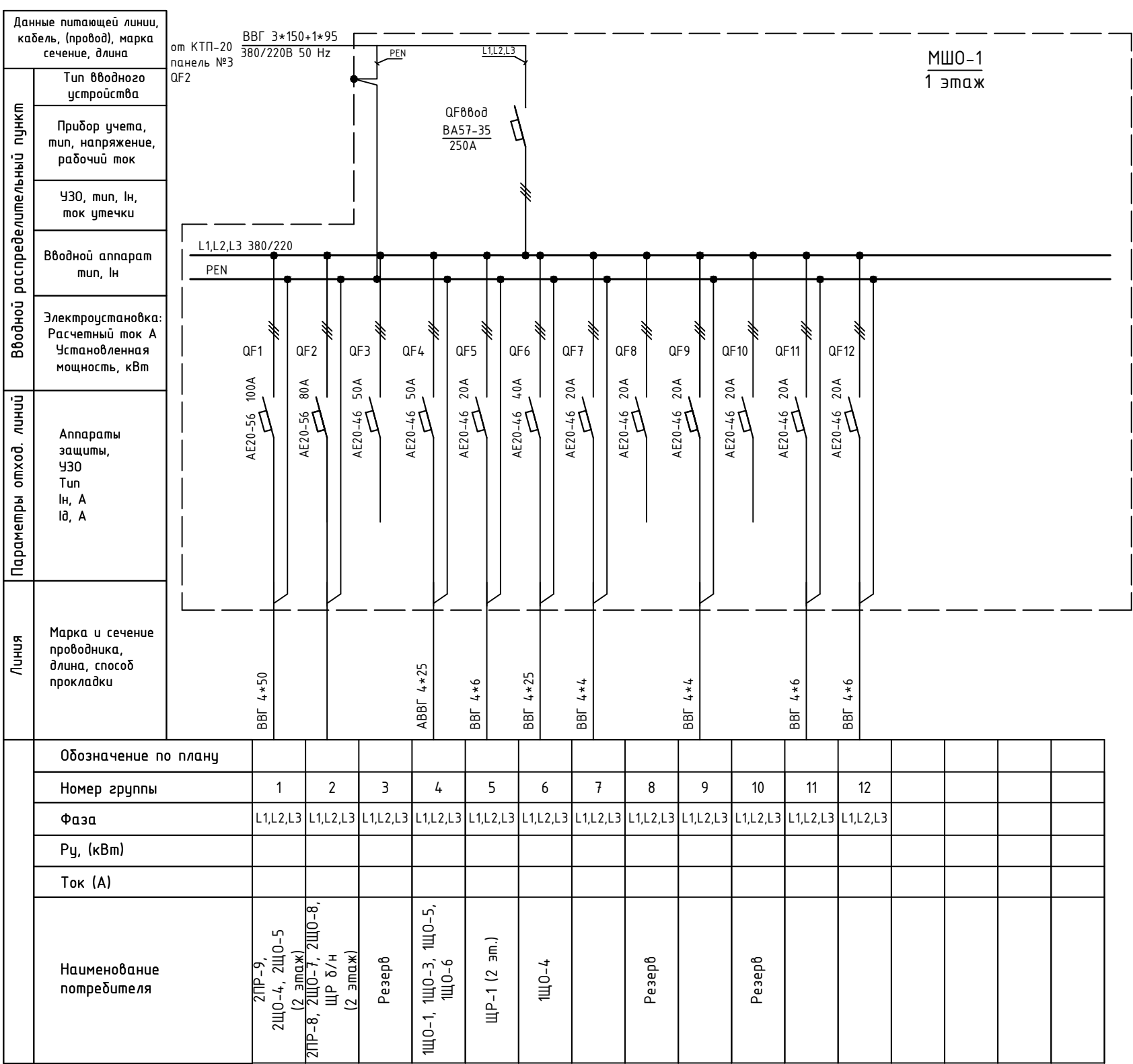

Вводной распределительный пункт	Данные питающей линии, кабель, (провод), марка сечение, длина				
	Тип вводного устройства				
	Прибор учета, тип, напряжение, рабочий ток				
	УЗО, тип, In, ток утечки				
	Вводной аппарат тип, In				
	Электроустановка: Расчетный ток А Установленная мощность, кВт				
Параметры отход. линий	Аппараты защиты, УЗО Тип In, А IΔ, А				
Линия	Марка и сечение проводника, длина, способ прокладки				
	Обозначение по плану				
	Номер группы				
	Фаза				
	Рy, (кВт)				
	Ток (А)				
	Наименование потребителя				

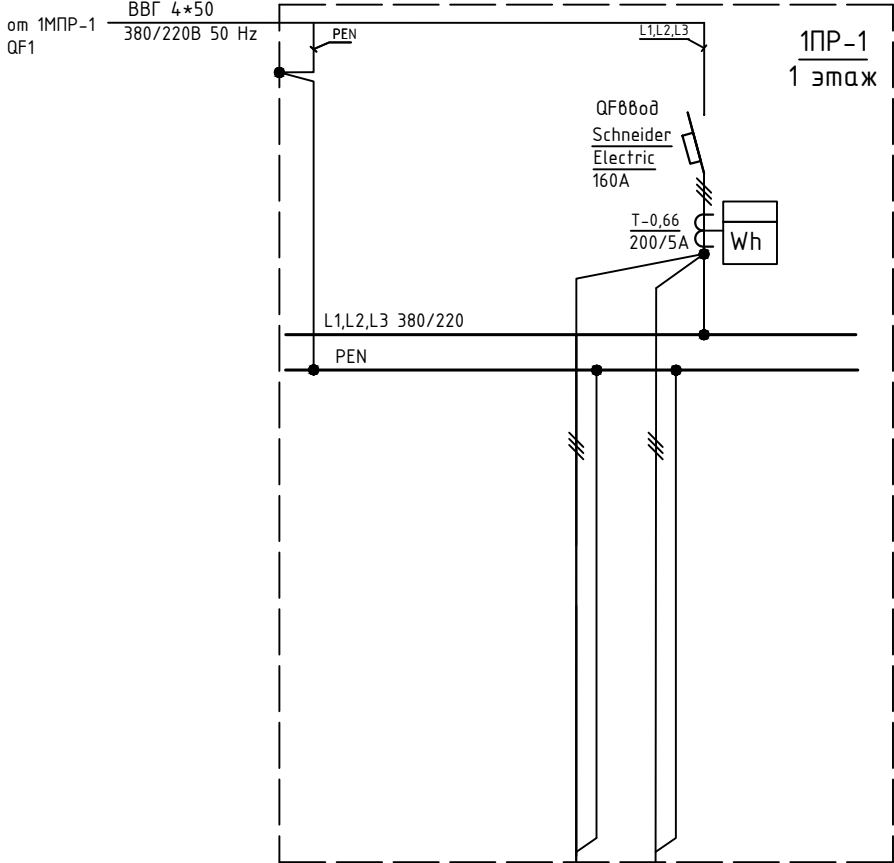

	1	2		
	L1,L2,L3	L1,L2,L3		
	n.130 080d 1	n.130 080d 2		

Изм.	Кол.уч.	Лист	№ док.	Подпись	Дата				
						Объект по адресу: г.Москва, Зеленоград,	Стадия	Лист	Листов
ГИП		Арсентьев Е.П.		06.22г.			ИД	26	
Проверил		Арсентьев Е.П.		06.22г.					
Разраб.		Кострюкова С.А.		06.22г.		Исполнительная однолинейная схема электроснабжения 1PP-1 1-й этаж	ООО "ТМ-Электро"		

Данные питающей линии, кабель, (провод), марка сечение, длина	
Вводной распределительный пункт	Тип вводного устройства
	Прибор учета, тип, напряжение, рабочий ток
	УЗО, тип, In, ток утечки
	Вводной аппарат тип, In
	Электроустановка: Расчетный ток А Установленная мощность, кВт

Параметры отход. линий	Аппараты защиты, УЗО Тип In, А Id, А
------------------------	---

Линия	Марка и сечение проводника, длина, способ прокладки
-------	---

Обозначение по плану
Номер группы
Фаза
Рy, (кВт)
Ток (А)
Наименование потребителя

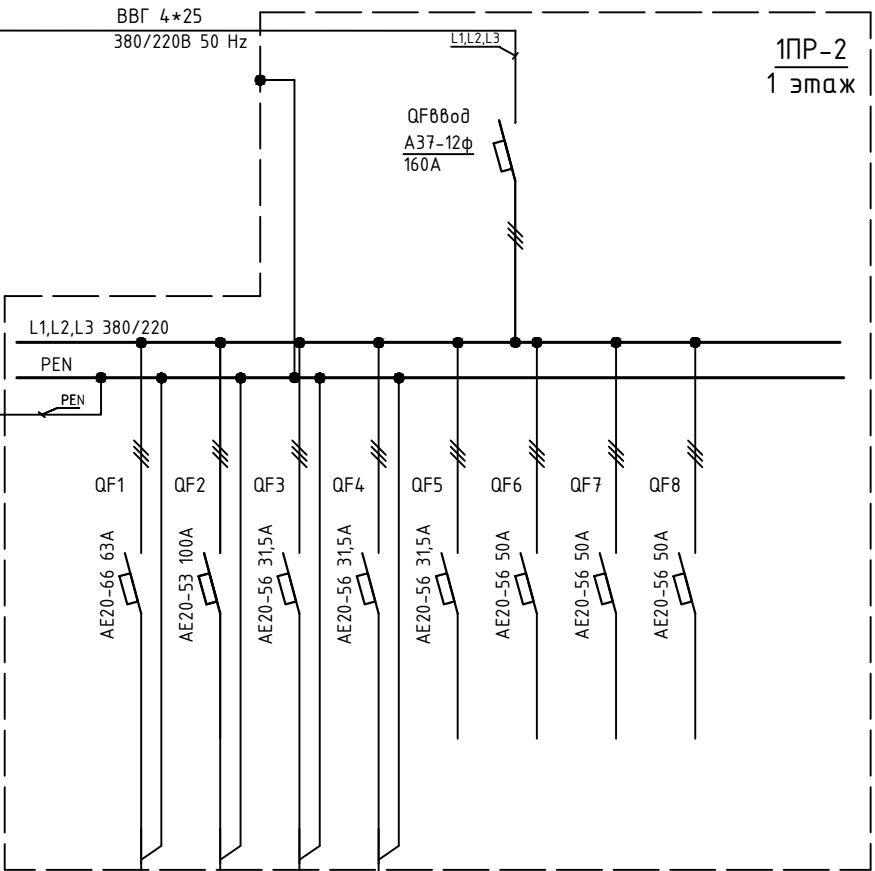
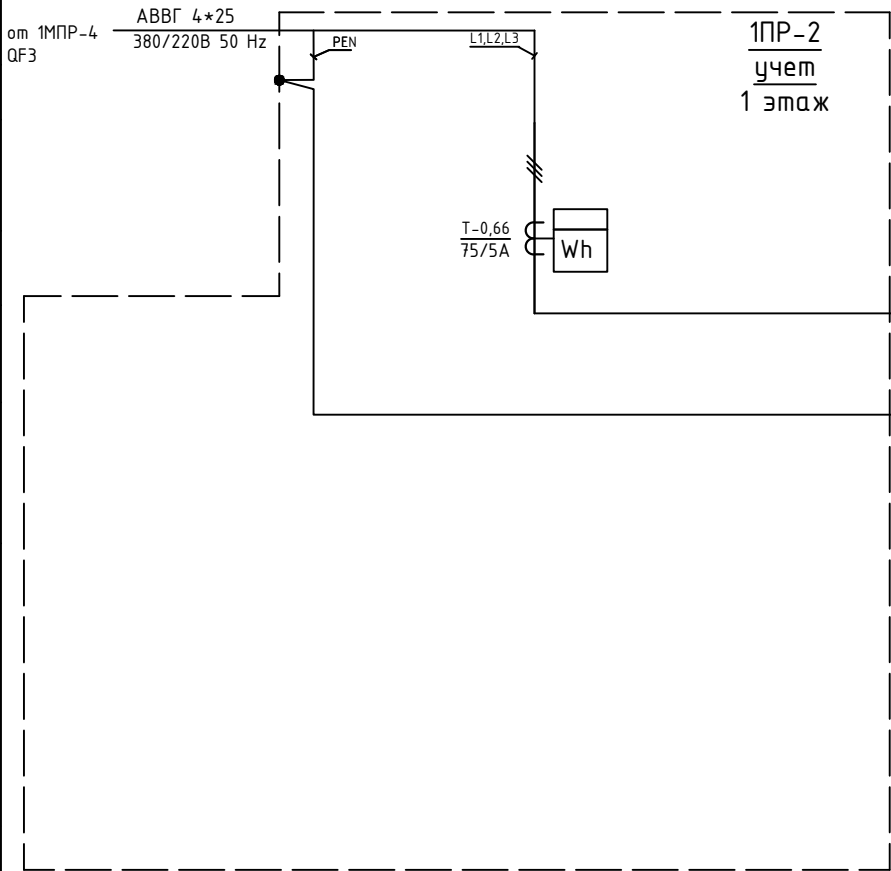

1	2	3	4	5	6	7	8		
L1,L2,L3	L1,L2,L3	L1,L2,L3	L1,L2,L3	L1,L2,L3	L1,L2,L3	L1,L2,L3	L1,L2,L3		
п.133	п.133	Освещение 1-го этажа	п.133	Резерв	Резерв	Резерв	Резерв		

Изм.	Кол.уч.	Лист	№ док.	Подпись	Дата	Объект по адресу: г.Москва, Зеленоград,	Стадия	Лист	Листов
ГИП		Арсентьев Е.П.			06.22г.		ИД	27	
Проверил		Арсентьев Е.П.			06.22г.				
Разраб.		Кострюкова С.А.			06.22г.				
						Исполнительная однолинейная схема электроснабжения 1ПР-2, учет 1-й этаж	ООО "ТМ-Электро"		

Данные питающей линии,  
кабель, (провод), марка  
сечение, длина

от 1МПП-1  
QF10

ВВГ 4\*25  
380/220В 50 Hz

Тип вводного  
устройства

Прибор учета,  
тип, напряжение,  
рабочий ток

УЗО, тип, In,  
ток утечки

Вводной аппарат  
тип, In

Электроустановка:  
Расчетный ток А  
Установленная  
мощность, кВт

Параметры отход. линий

Аппараты  
защиты,  
УЗО  
Тип  
In, А  
IΔ, А

Линия

Марка и сечение  
проводника,  
длина, способ  
прокладки

L1,L2,L3 380/220

PEN

КГ 5\*25

PEN

L1,L2,L3

Меркурий  
231АМ-01

QF0000  
5SP43  
C80A

Wh

1ПР-3  
1 этаж

Обозначение по плану																	
Номер группы	1																
Фаза	L1,L2,L3																
Рy, (кВт)																	
Ток (А)																	
Наименование потребителя	п.1386																

Изм.	Кол.уч.	Лист	№ док.	Подпись	Дата				
						Объект по адресу: г.Москва, Зеленоград,	Стадия	Лист	Листов
ГИП		Арсентьев Е.П.		06.22г.			ИД	28	
Проверил		Арсентьев Е.П.		06.22г.					
Разраб.		Кострюкова С.А.		06.22г.		Исполнительная однолинейная схема электроснабжения 1ПР-3 1-й этаж	ООО "ТМ-Электро"		

Инв. N подл.	Подпись и дата	Взам. инв. N

[illegible]

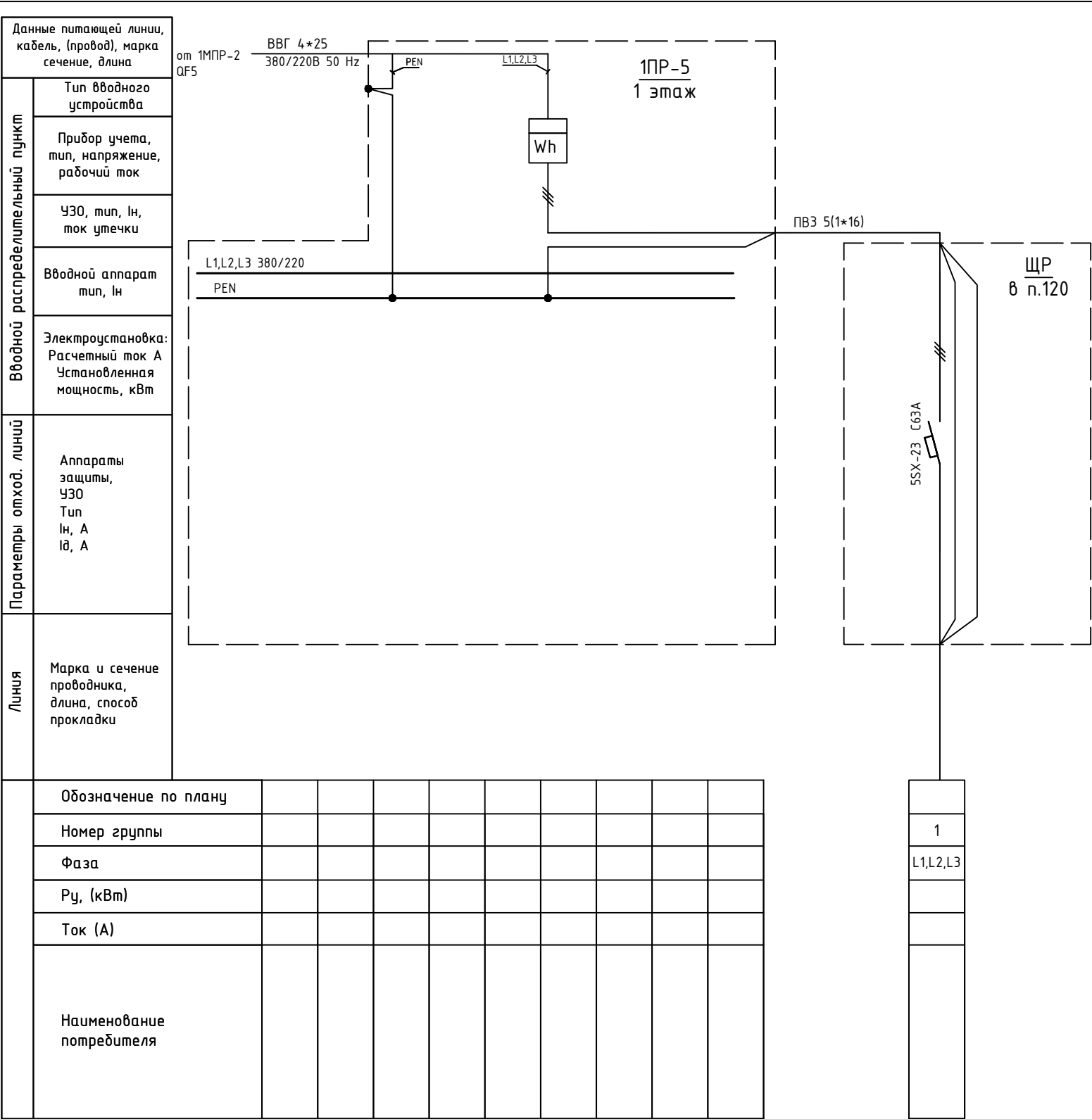

Изм.	Кол.уч.	Лист	№ док.	Подпись	Дата				
						Объект по адресу: г.Москва, Зеленоград,	Стадия	Лист	Листов
ГИП		Арсентьев Е.П.			06.22г.		ИД	30	
Проверил		Арсентьев Е.П.			06.22г.				
Разраб.		Кострюкова С.А.			06.22г.	Исполнительная однолинейная схема электроснабжения 1ПР-5 1-й этаж	ООО "ТМ-Электро"		

Данные питающей линии, кабель, (провод), марка сечение, длина

Тип вводного устройства

Прибор учета, тип, напряжение, рабочий ток

УЗО, тип, In, ток утечки

Вводной аппарат тип, In

Электроустановка:  
Расчетный ток А  
Установленная мощность, кВт

Параметры отход. линий

Аппараты защиты, УЗО  
Тип  
In, А  
IΔ, А

Линия

Марка и сечение проводника, длина, способ прокладки

от 1МПР-2 QF5

ABBГ 4\*25  
380/220В 50 Hz

PEN

L1,L2,L3

QF00000  
3SB-63  
C40A

Wh

1ПР-6  
1 этаж

L1,L2,L3 380/220

PEN

3SB-63 C40A

ПВС 5\*4

Обозначение по плану																	
Номер группы	1																
Фаза	L1,L2,L3																
Рy, (кВт)																	
Ток (А)																	
Наименование потребителя	n.120																

Изм.	Кол.уч.	Лист	№ док.	Подпись	Дата				
						Объект по адресу: г.Москва, Зеленоград,	Стадия	Лист	Листов
ГИП		Арсентьев Е.П.			06.22г.		ИД	31	
Проверил		Арсентьев Е.П.			06.22г.				
Разраб.		Кострюкова С.А.			06.22г.	Исполнительная однолинейная схема электроснабжения 1ПР-6 1-й этаж			

Вводной распределительный пункт	Данные питающей линии, кабель, (провод), марка сечение, длина
	Тип вводного устройства
	Прибор учета, тип, напряжение, рабочий ток
	УЗО, тип, In, ток утечки
	Вводной аппарат тип, In
Параметры опход. линий	Электроустановка: Расчетный ток А Установленная мощность, кВт
	Аппараты защиты, УЗО Тип In, А Id, А
Линия	Марка и сечение проводника, длина, способ прокладки

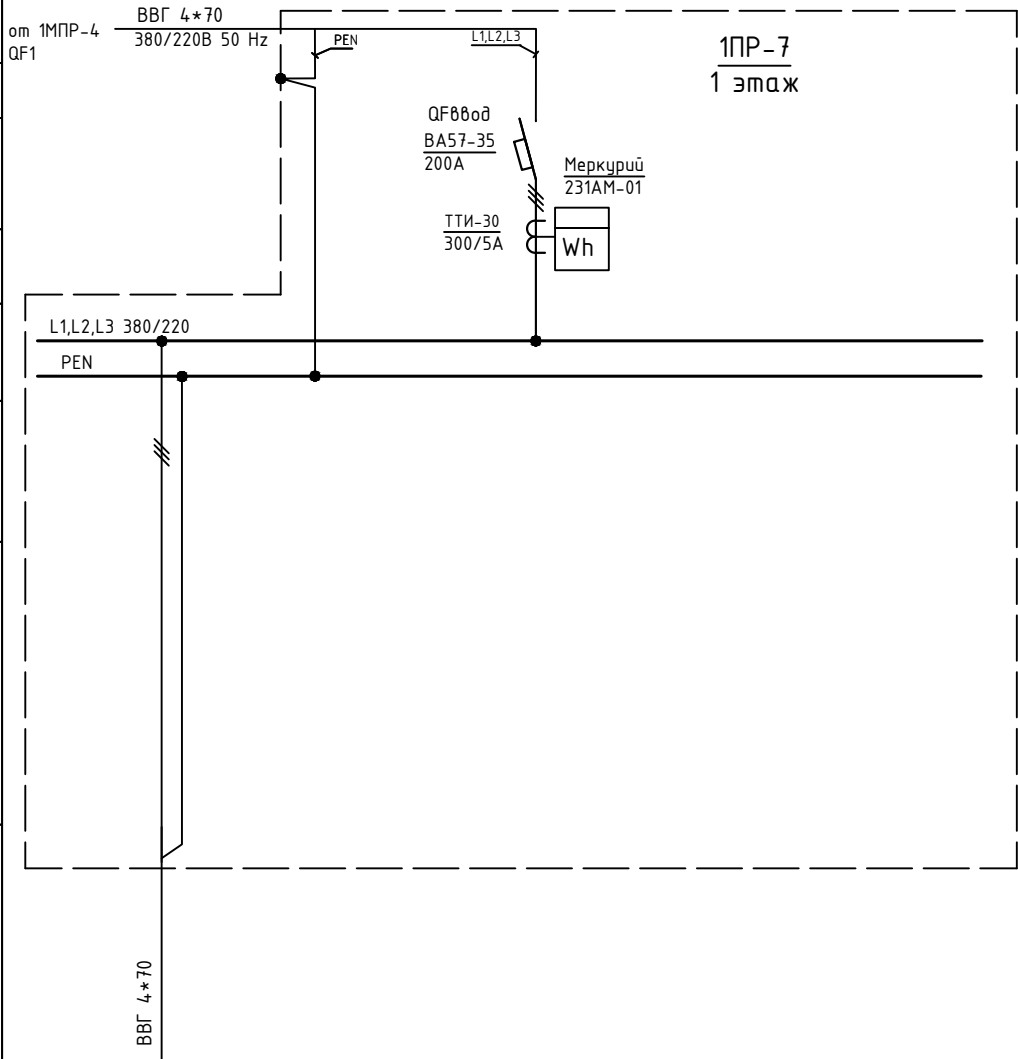

	Обозначение по плану											
	Номер группы	1										
	Фаза	L1,L2,L3										
	Рy, (кВт)											
	Ток (А)											
	Наименование потребителя	ЩР п.118а										

Изм.	Кол.уч.	Лист	№ док.	Подпись	Дата				
						Объект по адресу: г.Москва, Зеленоград,	Стадия	Лист	Листов
ГИП		Арсентьев Е.П.		06.22г.			ИД	32	
Проверил		Арсентьев Е.П.		06.22г.					
Разраб.		Кострюкова С.А.		06.22г.		Исполнительная однолинейная схема электроснабжения 1ПР-7 1-й этаж	ООО "ТМ-Электро"		

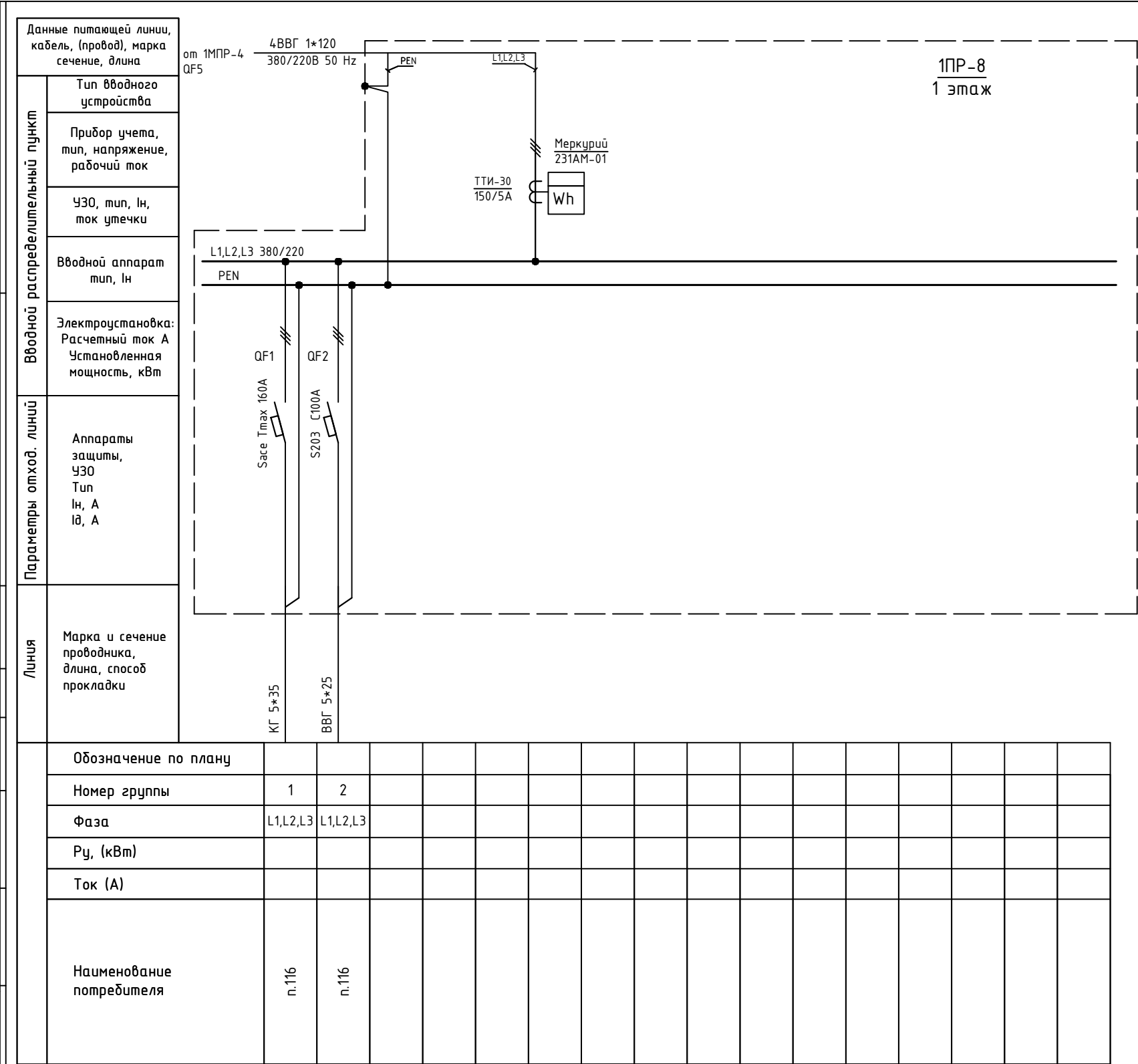

Изм.	Кол.уч.	Лист	№ док.	Подпись	Дата				
						Объект по адресу: г.Москва, Зеленоград,	Стадия	Лист	Листов
ГИП		Арсентьев Е.П.			06.22г.		ИД	33	
Проверил		Арсентьев Е.П.			06.22г.				
Разраб.		Кострюкова С.А.			06.22г.	Исполнительная однолинейная схема электроснабжения 1ПР-8 1-й этаж	ООО "ТМ-Электро"		

Данные питающей линии, кабель, (провод), марка сечение, длина

Тип вводного устройства

Прибор учета, тип, напряжение, рабочий ток

УЗО, тип, In, ток утечки

Вводной аппарат тип, In

Электроустановка:  
Расчетный ток А  
Установленная мощность, кВт

от 1МНР-4 QF2

ПВС 4\*16 380/220В 50 Hz

PE

L1,L2,L3

N

QF880d C60a C40A

Меркурий 230АМ-02

Wh

1ПР-9  
1 этаж

Вводной распределительный пункт

Параметры отход. линий

Линия

Обозначение по плану

Номер группы

Фаза

Рy, (кВт)

Ток (А)

Наименование потребителя

Изм.	Кол.уч.	Лист	№ док.	Подпись	Дата				
						Объект по адресу: г.Москва, Зеленоград,	Стадия	Лист	Листов
ГИП		Арсентьев Е.П.			06.22г.		ИД	34	
Проверил		Арсентьев Е.П.			06.22г.				
Разраб.		Кострюкова С.А.			06.22г.	Исполнительная однолинейная схема электроснабжения 1ПР-9 1-й этаж			



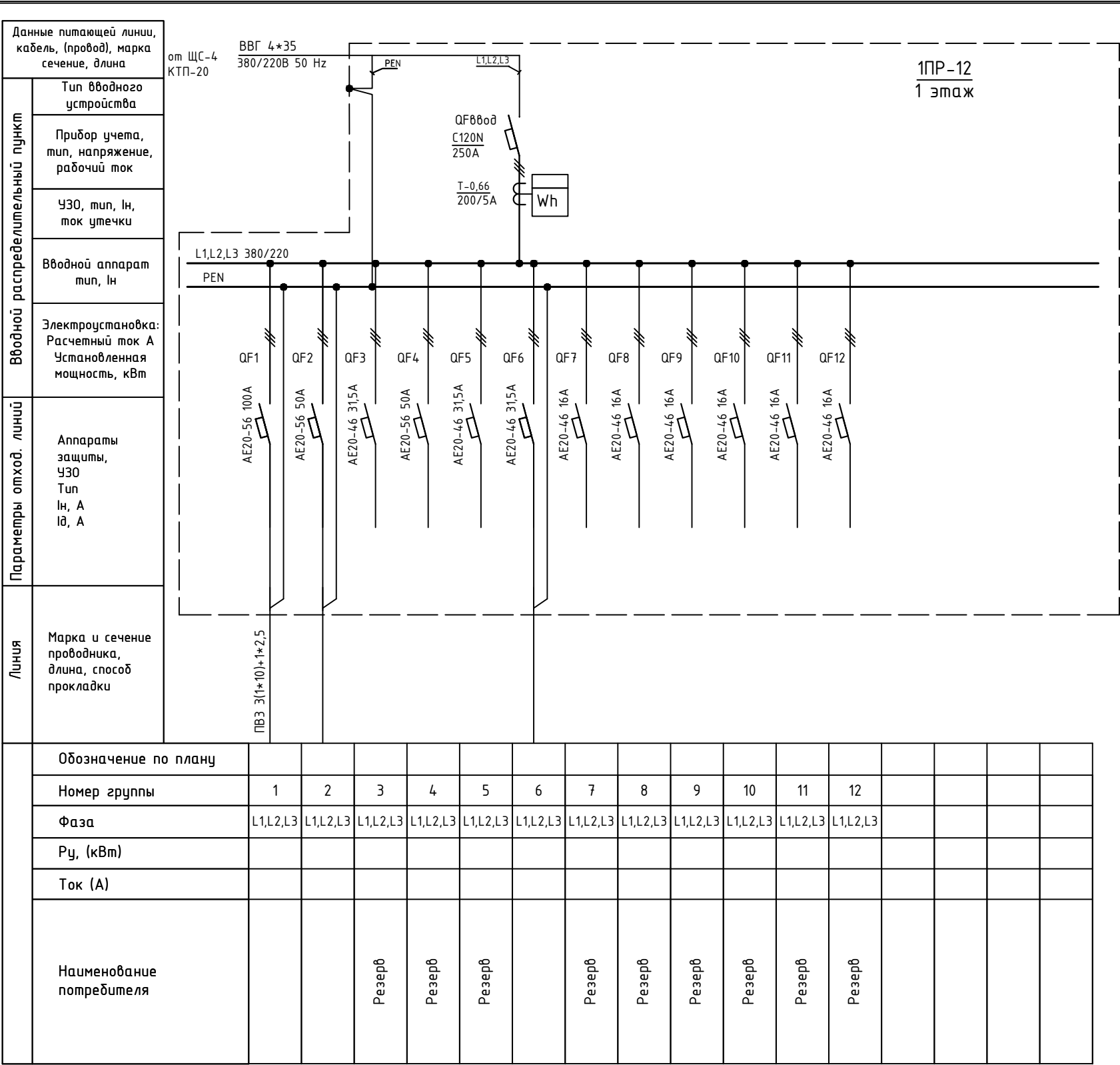

Изм.	Кол.уч.	Лист	№ док.	Подпись	Дата				
						Объект по адресу: г.Москва, Зеленоград,	Стадия	Лист	Листов
ГИП		Арсентьев Е.П.			06.22г.		ИД	36	
Проверил		Арсентьев Е.П.			06.22г.				
Разраб.		Кострюкова С.А.			06.22г.	Исполнительная однолинейная схема электроснабжения 1ПР-12 1-й этаж			

Данные питающей линии, кабель, (провод), марка сечение, длина

от 1МПП-3 QF3

ВВГ 4\*10 380/220В 50 Hz

Тип вводного устройства

Прибор учета, тип, напряжение, рабочий ток

УЗО, тип, In, ток утечки

Вводной аппарат тип, In

Электроустановка: Расчетный ток А Установленная мощность, кВт

Параметры отход. линий

Аппараты защиты, УЗО Тип In, А IΔ, А

Линия

Марка и сечение проводника, длина, способ прокладки

1ПР-13  
1 этаж

Энергомера СЕ303

T-0,66  
50/5A

Wh

ВВГ 4\*10

L1,L2,L3 380/220

PEN

Обозначение по плану																	
Номер группы	1																
Фаза	L1,L2,L3																
Рy, (кВт)																	
Ток (А)																	
Наименование потребителя	Кафе																

Изм.	Кол.уч.	Лист	№ док.	Подпись	Дата				
						Объект по адресу: г.Москва, Зеленоград,	Стадия	Лист	Листов
ГИП		Арсентьев Е.П.			06.22г.		ИД	37	
Проверил		Арсентьев Е.П.			06.22г.				
Разраб.		Кострюкова С.А.			06.22г.	Исполнительная однолинейная схема электроснабжения 1ПР-13 1-й этаж			

Данные питающей линии, кабель, (провод), марка сечение, длина

Тип вводного устройства

Прибор учета, тип, напряжение, рабочий ток

УЗО, тип, In, ток утечки

Вводной аппарат тип, In

Электроустановка:  
Расчетный ток А  
Установленная мощность, кВт

Вводной распределительный пункт

Параметры отход. линий

Линия

от 1МПР-3 QF7

ВВГ 4\*16  
380/220В 50 Hz

PEN

L1,L2,L3

QF880д  
AE20-46  
50А

Энергомера  
СЕ303

Wh

1ПР-14  
1 этаж

L1,L2,L3 380/220

PEN

QF1

S233 C40 A

QF2

S233 C40 A

Обозначение по плану																	
Номер группы	1	2															
Фаза	L1,L2,L3	L1,L2,L3															
Рy, (кВт)																	
Ток (А)																	
Наименование потребителя																	

Изм.	Кол.уч.	Лист	№ док.	Подпись	Дата				
						Объект по адресу: г.Москва, Зеленоград,	Стадия	Лист	Листов
ГИП		Арсентьев Е.П.			06.22г.		ИД	38	
Проверил		Арсентьев Е.П.			06.22г.				
Разраб.		Кострюкова С.А.			06.22г.	Исполнительная однолинейная схема электроснабжения 1ПР-14 1-й этаж			

Данные питающей линии, кабель, (провод), марка сечение, длина

Тип вводного устройства

Прибор учета, тип, напряжение, рабочий ток

УЗО, тип, In, ток утечки

Вводной аппарат тип, In

Электроустановка: Расчетный ток А Установленная мощность, кВт

Линия

Аппараты защиты, УЗО Тип In, А Id, А

Марка и сечение проводника, длина, способ прокладки

от МЩО-1 QF4

ВВГ 4\*25 380/220В 50 Hz

1ЩО-1  
1 этаж

L1,L2,L3 380/220

PEN

QF1 QF2 QF3 QF4 QF5

ВМ-40 С16А ВМ-40 С16А ВМ-40 С16А ВМ-40 С16А С45N С10А

QF880д AE20-46 31,5А

Обозначение по плану																	
Номер группы	1	2	3	4	5												
Фаза	L1	L2	L3	L1	L2												
Рy, (кВт)																	
Ток (А)																	
Наименование потребителя				Резерв													

Изм.	Кол.уч.	Лист	№ док.	Подпись	Дата					
						Объект по адресу: г.Москва, Зеленоград,		Стадия	Лист	Листов
ГИП		Арсентьев Е.П.			06.22г.			ИД	39	
Проверил		Арсентьев Е.П.			06.22г.	Исполнительная однолинейная схема электроснабжения 1ЩО-1 1-й этаж		ООО "ТМ-Электро"		
Разраб.		Кострюкова С.А.			06.22г.					

Данные питающей линии, кабель, (провод), марка сечение, длина

от МЩО-1 QF4

ВВГ 4\*25 380/220В 50 Hz

Тип вводного устройства

Прибор учета, тип, напряжение, рабочий ток

УЗО, тип, In, ток утечки

Вводной аппарат тип, In

Электроустановка: Расчетный ток А Установленная мощность, кВт

Параметры отход. линий

Аппараты защиты, УЗО Тип In, А Id, А

Линия

Марка и сечение проводника, длина, способ прокладки

1ЩО-3  
1 этаж

QF88888  
AE20-46  
31,5A

L1,L2,L3

PEN

L1,L2,L3 380/220

PEN

QF1 QF2 QF3 QF4 QF5

ВМ-40 С16А ВМ-40 С16А ВМ-40 С16А ВМ-40 С16А ВМ-40 С16А

Обозначение по плану																	
Номер группы	1	2	3	4	5												
Фаза	L1	L2	L3	L3	L1												
Рy, (кВт)																	
Ток (А)																	
Наименование потребителя	Резерв				Резерв												

Изм.	Кол.уч.	Лист	№ док.	Подпись	Дата	Объект по адресу: г.Москва, Зеленоград,	Стадия	Лист	Листов
ГИП		Арсентьев Е.П.		06.22г.			ИД	40	
Проверил		Арсентьев Е.П.		06.22г.					
Разраб.		Кострюкова С.А.		06.22г.					
						Исполнительная однолинейная схема электроснабжения 1ЩО-3 1-й этаж	ООО "ТМ-Электро"		

Данные питающей линии, кабель, (провод), марка сечение, длина		<div><div>от МЩО-1 QF6</div><div>ВВГ 4*25 380/220В 50 Hz</div><div><div><div>PEN</div><div>L1,L2,L3</div><div>QF08008 AE20-46 31,5A</div></div></div><div>1ЩО-4 1 этаж</div></div>															
Вводной распределительный пункт	Тип вводного устройства																
	Прибор учета, тип, напряжение, рабочий ток																
	УЗО, тип, In, ток утечки																
	Вводной аппарат тип, In																
Электроустановка: Расчетный ток А Установленная мощность, кВт																	
Параметры отход. линий	Аппараты защиты, УЗО Тип In, А Iд, А																
Линия	Марка и сечение проводника, длина, способ прокладки																
	Обозначение по плану																
	Номер группы																
	Фаза																
	Рy, (кВт)																
	Ток (А)																
	Наименование потребителя																

Изм.	Кол.уч.	Лист	№ док.	Подпись	Дата	Объект по адресу: г.Москва, Зеленоград,	Стадия	Лист	Листов
ГИП		Арсентьев Е.П.		06.22г.			ИД	41	
Проверил		Арсентьев Е.П.		06.22г.					
Разраб.		Кострюкова С.А.		06.22г.					
						Исполнительная однолинейная схема электроснабжения 1ЩО-4 1-й этаж	ООО "ТМ-Электро"		

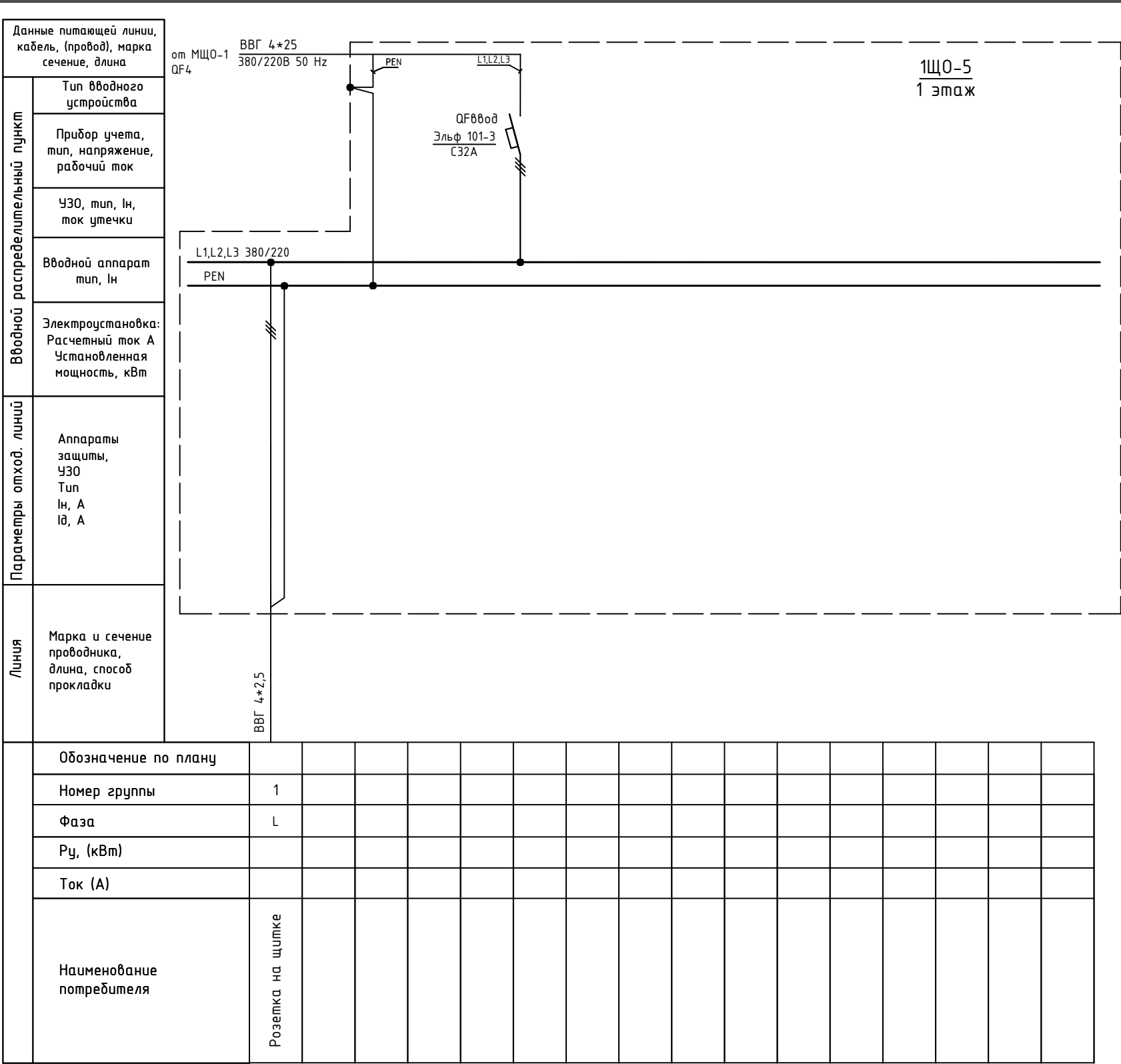

Изм.	Кол.уч.	Лист	№ док.	Подпись	Дата				
						Объект по адресу: г.Москва, Зеленоград,	Стадия	Лист	Листов
ГИП		Арсентьев Е.П.			06.22г.		ИД	42	
Проверил		Арсентьев Е.П.			06.22г.				
Разраб.		Кострюкова С.А.			06.22г.	Исполнительная однолинейная схема электроснабжения 1ЩО-5 1-й этаж	ООО "ТМ-Электро"		

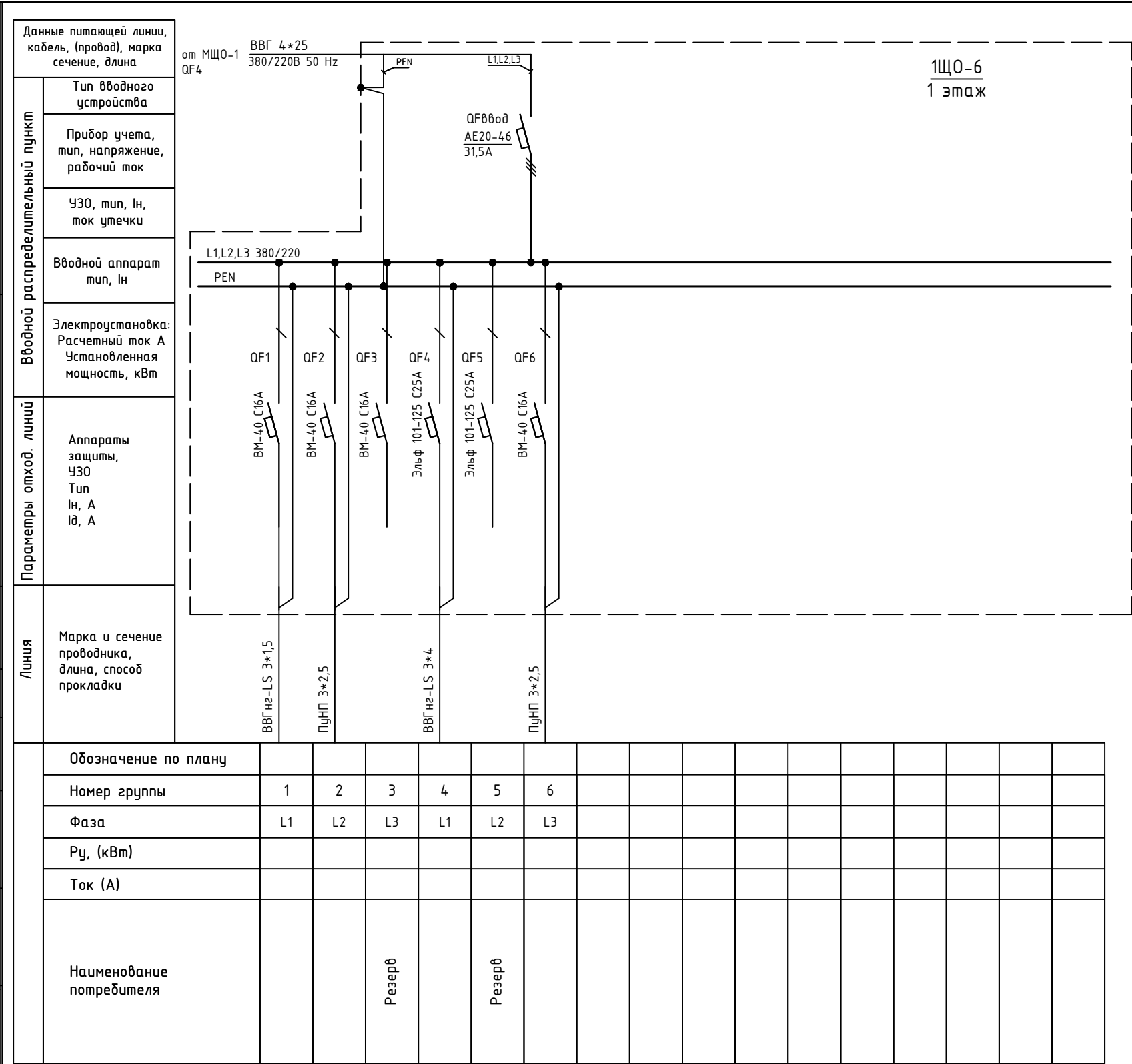

Изм.	Кол.уч.	Лист	№ док.	Подпись	Дата					
						Объект по адресу: г.Москва, Зеленоград,		Стадия	Лист	Листов
ГИП		Арсентьев Е.П.			06.22г.			ИД	43	
Проверил		Арсентьев Е.П.			06.22г.					
Разраб.		Кострюкова С.А.			06.22г.	Исполнительная однолинейная схема электроснабжения 1ЩО-6 1-й этаж		ООО "ТМ-Электро"		

Данные питающей линии, кабель, (провод), марка сечение, длина

Тип вводного устройства

Прибор учета, тип, напряжение, рабочий ток

УЗО, тип, In, ток утечки

Вводной аппарат тип, In

Электроустановка:  
Расчетный ток А  
Установленная мощность, кВт

Параметры отход. линий

Аппараты защиты, УЗО  
Тип  
In, А  
IΔ, А

Линия

Марка и сечение проводника, длина, способ прокладки

от 1МНР-1 QF5

ВВГ 4\*6 380/220В 50 Hz

PEN

L1,L2,L3

QF88008 AE2046 31,5A

1ЩА0-1  
1 этаж

L1,L2,L3 380/220

PEN

QF1 QF2 QF3

ВМ40 C16A ВМ40 C16A ВМ40 C16A

Пункт 3\*2,5

Обозначение по плану																
Номер группы	1	2	3													
Фаза	L1	L2	L3													
Рy, (кВт)																
Ток (А)																
Наименование потребителя	Розетка на щите	Резерв	Резерв													

Изм.	Кол.уч.	Лист	№ док.	Подпись	Дата				
						Объект по адресу: г.Москва, Зеленоград,	Стадия	Лист	Листов
ГИП		Арсентьев Е.П.			06.22г.		ИД	44	
Проверил		Арсентьев Е.П.			06.22г.				
Разраб.		Кострюкова С.А.			06.22г.	Исполнительная однолинейная схема электроснабжения 1ЩА0-1 1-й этаж			

Данные питающей линии, кабель, (провод), марка сечение, длина

Тип вводного устройства

Прибор учета, тип, напряжение, рабочий ток

УЗО, тип, In, ток утечки

Вводной аппарат тип, In

Электроустановка:  
Расчетный ток А  
Установленная мощность, кВт

Параметры отход. линий

Аппараты защиты, УЗО  
Тип  
In, А  
Id, А

Линия

Марка и сечение проводника, длина, способ прокладки

от 1МНР-1 QF5

ВВГ 4\*6 380/220В 50 Hz

PEN

L1,L2,L3

QF8вод C45N 45A

L1,L2,L3 380/220

PEN

QF1 QF2 QF3 QF4 QF5 QF6 QF7 QF8

C45N C16A C45N C16A C45N C16A C45N C16A C45N C16A ВМ-40 C16A ВМ-40 C16A ВМ-40 C16A

ПуНП 3\*1,5 ВВГнг2-LS 3\*1,5 ВВГнг2-LS 3\*2,5

1ЩА0-2  
1 этаж

Обозначение по плану																
Номер группы	1	2	3	4	5	6	7	8								
Фаза	L1	L2	L3	L1	L2	L3	L1	L2								
Рy, (кВт)																
Ток (А)																
Наименование потребителя	Резерв	Резерв	Резерв	Резерв	Резерв											

Изм.	Кол.уч.	Лист	№ док.	Подпись	Дата					
						Объект по адресу: г.Москва, Зеленоград,		Стадия	Лист	Листов
ГИП		Арсентьев Е.П.			06.22г.			ИД	45	
Проверил		Арсентьев Е.П.			06.22г.					
Разраб.		Кострюкова С.А.			06.22г.	Исполнительная однолинейная схема электроснабжения 1ЩА0-2 1-й этаж		ООО "ТМ-Электро"		

Данные питающей линии, кабель, (провод), марка сечение, длина

Тип вводного устройства

Прибор учета, тип, напряжение, рабочий ток

УЗО, тип, In, ток утечки

Вводной аппарат тип, In

Электроустановка: Расчетный ток А Установленная мощность, кВт

Параметры отход. линий

Аппараты защиты, УЗО Тип In, А Id, А

Линия

Марка и сечение проводника, длина, способ прокладки

от 1МНР-1 QF4

ВВГ 4\*16 380/220В 50 Hz

PEN

L1,L2,L3

QF00000 ВА52-39 400А

1ВГР 1 этаж

L1,L2,L3 380/220

PEN

QF1 QF2 QF3 QF4 QF5 QF6

AE20 16A AE20 16A AE20 16A AE20 16A AE20 16A AE20 16A

ПУНП 3\*2,5 ВВГнг 3\*2,5 ВВГнг 4\*2,5 ВВГнг 4\*2,5 ВВГнг 4\*2,5 ВВГнг 4\*2,5 ВВГнг 4\*2,5 ВВГнг 4\*2,5

Обозначение по плану																	
Номер группы	1	2	3	4	5	6											
Фаза	L1,L3	L1,L2,L3	L1,L2,L3	L1,L2,L3	L1,L2,L3	L1,L2,L3											
Рy, (кВт)																	
Ток (А)																	
Наименование потребителя																	

Изм.	Кол.уч.	Лист	№ док.	Подпись	Дата					
						Объект по адресу: г.Москва, Зеленоград,		Стадия	Лист	Листов
ГИП		Арсентьев Е.П.			06.22г.			ИД	46	
Проверил		Арсентьев Е.П.			06.22г.					
Разраб.		Кострюкова С.А.			06.22г.	Исполнительная однолинейная схема электроснабжения 1ВГР 1-й этаж		ООО "ТМ-Электро"		

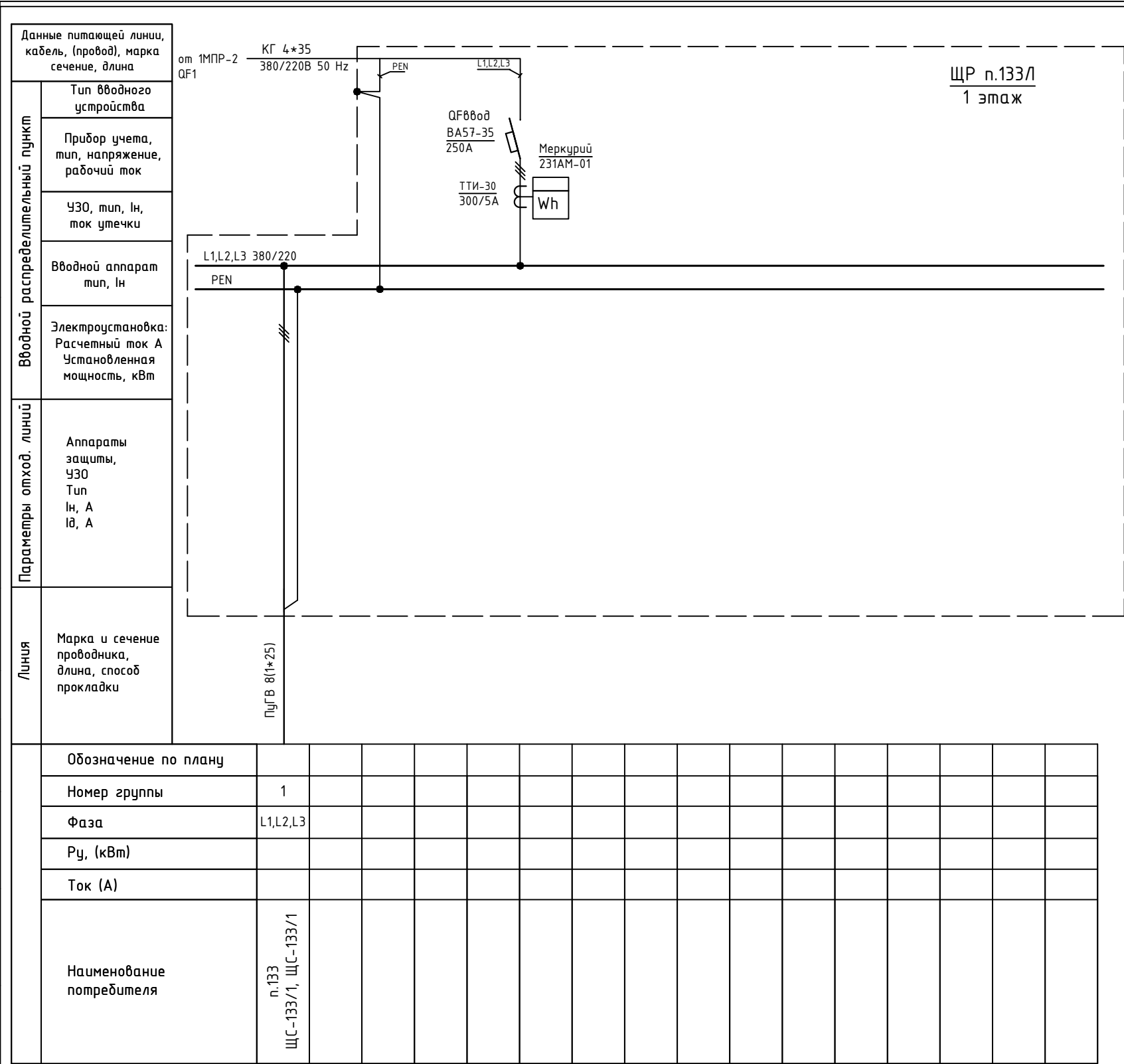

Изм.	Кол.уч.	Лист	№ док.	Подпись	Дата				
						Объект по адресу: г.Москва, Зеленоград,	Стадия	Лист	Листов
ГИП		Арсентьев Е.П.		06.22г.			ИД	47	
Проверил		Арсентьев Е.П.		06.22г.					
Разраб.		Кострюкова С.А.		06.22г.		Исполнительная однолинейная схема электроснабжения ЩР п.133/1 1-й этаж	ООО "ТМ-Электро"		

Данные питающей линии, кабель, (провод), марка сечение, длина

Тип вводного устройства

Прибор учета, тип, напряжение, рабочий ток

УЗО, тип, In, ток утечки

Вводный аппарат тип, In

Электроустановка:  
Расчетный ток А  
Установленная мощность, кВт

Вводной распределительный пункт

Параметры отход. линий

Линия

от 1МПП-1 QF9

ВВГ 4\*25, скрутка ПВС 4\*25 380/220В 50 Hz

PEN

L1,L2,L3

QF880d S203 C80A

Mercury 231AT-01

Wh

ЩР "сарай" 1 этаж

L1,L2,L3 380/220

PEN

ПВС 5\*25

Обозначение по плану																	
Номер группы	1																
Фаза	L1,L2,L3																
Рy, (кВт)																	
Ток (А)																	
Наименование потребителя	п.132, 132а																

Изм.	Кол.уч.	Лист	№ док.	Подпись	Дата				
						Объект по адресу: г.Москва, Зеленоград,	Стадия	Лист	Листов
ГИП		Арсентьев Е.П.			06.22г.		ИД	48	
Проверил		Арсентьев Е.П.			06.22г.				
Разраб.		Кострюкова С.А.			06.22г.	Исполнительная однолинейная схема электроснабжения ЩР "сарай" 1-й этаж			

Данные питающей линии, кабель, (провод), марка сечение, длина

Тип вводного устройства

Прибор учета, тип, напряжение, рабочий ток

УЗО, тип, In, ток утечки

Вводной аппарат тип, In

Электроустановка:  
Расчетный ток А  
Установленная мощность, кВт

Параметры отход. линий

Линия

от 1МПР-4 QF4

КГ 4\*25 380/220В 50 Hz

PEN

L1,L2,L3

QF880d BA57-35 200A

ТТИ-30 200/5A

Меркурий 231АТ-01

Wh

ЩР п.133П 1 этаж

L1,L2,L3 380/220

PEN

ПугВ 8(1\*25)

Обозначение по плану																	
Номер группы	1																
Фаза	L1,L2,L3																
Рy, (кВт)																	
Ток (А)																	
Наименование потребителя	п.133 ЩС-133/2, ЩС-133/2																

Изм.	Кол.уч.	Лист	№ док.	Подпись	Дата	Объект по адресу: г.Москва, Зеленоград,	Стадия	Лист	Листов
ГИП		Арсентьев Е.П.		06.22г.			ИД	49	
Проверил		Арсентьев Е.П.		06.22г.					
Разраб.		Кострюкова С.А.		06.22г.					
						Исполнительная однолинейная схема электроснабжения ЩР п.133П 1-й этаж	ООО "ТМ-Электро"		

Данные питающей линии, кабель, (провод), марка сечение, длина

от 1МПП-3 QF2

ВВГнгз 5\*16 380/220В 50 Hz

Тип вводного устройства

Прибор учета, тип, напряжение, рабочий ток

УЗО, тип, In, ток утечки

Вводной аппарат тип, In

Электроустановка:  
Расчетный ток А  
Установленная мощность, кВт

Параметры отход. линий

Аппараты защиты, УЗО  
Тип  
In, А  
IΔ, А

Линия

Марка и сечение проводника, длина, способ прокладки

ПВС 5\*16

ЩР п.113  
1 этаж

QF8800 S203 C63A

Меркурий 230ART-02 CN

Wh

L1,L2,L3 380/220

N

PE

Обозначение по плану																	
Номер группы	1																
Фаза	L1,L2,L3																
Рy, (кВт)																	
Ток (А)																	
Наименование потребителя	п.113																

Изм.	Кол.уч.	Лист	№ док.	Подпись	Дата				
						Объект по адресу: г.Москва, Зеленоград,	Стадия	Лист	Листов
ГИП		Арсентьев Е.П.			06.22г.		ИД	50	
Проверил		Арсентьев Е.П.			06.22г.				
Разраб.		Кострюкова С.А.			06.22г.	Исполнительная однолинейная схема электроснабжения ЩР п.113 1-й этаж	ООО "ТМ-Электро"		

Данные питающей линии, кабель, (провод), марка сечение, длина

Тип вводного устройства

Прибор учета, тип, напряжение, рабочий ток

УЗО, тип, In, ток утечки

Вводной аппарат тип, In

Электроустановка:  
Расчетный ток А  
Установленная мощность, кВт

Параметры отход. линий

Аппараты защиты, УЗО  
Тип  
In, А  
IΔ, А

Линия

Марка и сечение проводника, длина, способ прокладки

от 1МПР-3 QF3

ПВС 4\*16 380/220В 50 Hz

PE

L1,L2,L3

N

Mercurий 230ART-02 CN

Wh

QFВвод S203 C63A

L1,L2,L3 380/220

N

PE

ПВС 5\*16

ЩР п.145  
1 этаж

Обозначение по плану																	
Номер группы	1																
Фаза	L1,L2,L3																
Рy, (кВт)																	
Ток (А)																	
Наименование потребителя	п.145																

Изм.	Кол.уч.	Лист	№ док.	Подпись	Дата				
						Объект по адресу: г.Москва, Зеленоград,	Стадия	Лист	Листов
ГИП		Арсентьев Е.П.			06.22г.		ИД	51	
Проверил		Арсентьев Е.П.			06.22г.				
Разраб.		Кострюкова С.А.			06.22г.	Исполнительная однолинейная схема электроснабжения ЩР п.145 1-й этаж	ООО "ТМ-Электро"		

Данные питающей линии, кабель, (провод), марка сечение, длина

Тип вводного устройства

Прибор учета, тип, напряжение, рабочий ток

УЗО, тип, In, ток утечки

Вводной аппарат тип, In

Электроустановка:  
Расчетный ток А  
Установленная мощность, кВт

Параметры отход. линий

Аппараты защиты, УЗО  
Тип  
In, А  
I<sub>Δ</sub>, А

Линия

Марка и сечение проводника, длина, способ прокладки

от АБР-2 КТП-20

ВВГ 4\*4 380/220В 50 Hz

ЩР д/н ок. санузлов 1 этаж

L1,L2,L3 380/220

PEN

QF1 QF2 QF3 QF4 QF5 QF6

S201 C16A S201 C10A S201 C10A S201 C10A S201 C6A S201 C6A

ПВС 3\*2,5 ВВГнг-LS 3\*1,5 ВВГнг-LS 3\*1,5 ВВГнг-LS 3\*1,5 ВВГнг-LS 3\*1,5 ВВГнг-LS 3\*1,5

Обозначение по плану																	
Номер группы	1	2	3	4	5	6											
Фаза	L1	L2	L2	L2	L2	L2											
Рy, (кВт)																	
Ток (А)																	
Наименование потребителя	Розетка		Резерв		Аварийное освещение												

Изм.	Кол.уч.	Лист	№ док.	Подпись	Дата					
						Объект по адресу: г.Москва, Зеленоград,		Стадия	Лист	Листов
ГИП		Арсентьев Е.П.			06.22г.			ИД	52	
Проверил		Арсентьев Е.П.			06.22г.					
Разраб.		Кострюкова С.А.			06.22г.	Исполнительная однолинейная схема электроснабжения ЩР д/н ок. санузелов 1-й этаж		ООО "ТМ-Электро"		

Данные питающей линии, кабель, (провод), марка сечение, длина

Тип вводного устройства

Прибор учета, тип, напряжение, рабочий ток

УЗО, тип, In, ток утечки

Вводной аппарат тип, In

Электروустановка:  
Расчетный ток А  
Установленная мощность, кВт

Параметры отход. линий

Аппараты защиты, УЗО  
Тип  
In, А  
Id, А

Линия

Марка и сечение проводника, длина, способ прокладки

от 1МПП-11 QF6

ПВС 4\*6 380/220В 50 Hz

ЩР п.128 1 этаж

L1,L2,L3 380/220 PEN

QF0 ввод S803 C125A

QF1 S281 K20A

Обозначение по плану																	
Номер группы	1																
Фаза	L1																
Рy, (кВт)																	
Ток (А)																	
Наименование потребителя	Резерв																

Изм.	Кол.уч.	Лист	№ док.	Подпись	Дата				
						Объект по адресу: г.Москва, Зеленоград,	Стадия	Лист	Листов
ГИП		Арсентьев Е.П.		06.22г.			ИД	53	
Проверил		Арсентьев Е.П.		06.22г.					
Разраб.		Кострюкова С.А.		06.22г.		Исполнительная однолинейная схема электроснабжения ЩР п.128 1-й этаж	ООО "ТМ-Электро"		

Данные питающей линии, кабель, (провод), марка сечение, длина

Тип вводного устройства

Прибор учета, тип, напряжение, рабочий ток

УЗО, тип, In, ток утечки

Вводной аппарат тип, In

Электроустановка:  
Расчетный ток А  
Установленная мощность, кВт

Параметры отход. линий

Аппараты защиты, УЗО  
Тип  
In, А  
Id, А

Линия

Марка и сечение проводника, длина, способ прокладки

от QF1

1МНР-7

ВВГ 4\*70

380/220В 50 Hz

PEN

L1,L2,L3

ЩР п.118а

1 этаж

QF8800

ВА57-35

160А

Меркурий

231АМ-01

ТТИ-30

200/5А

Wh

L1,L2,L3 380/220

PEN

S203 C63A

ЩС-1

SF453E C32A-30mA

Обозначение по плану																	
Номер группы																	
Фаза	L1,L2,L3													L1,L2,L3			
Рy, (кВт)																	
Ток (А)																	
Наименование потребителя	Резерв																

Изм.	Кол.уч.	Лист	№ док.	Подпись	Дата					
						Объект по адресу: г.Москва, Зеленоград,	Стадия	Лист	Листов	
ГИП		Арсентьев Е.П.			06.22г.		ИД	54		
Проверил		Арсентьев Е.П.			06.22г.					
Разраб.		Кострюкова С.А.			06.22г.	Исполнительная однолинейная схема электроснабжения ЩР п.118а 1-й этаж				

Вводной распределительный пункт	Данные питающей линии, кабель, (провод), марка сечение, длина
	Тип вводного устройства
	Прибор учета, тип, напряжение, рабочий ток
	УЗО, тип, In, ток утечки
	Вводной аппарат тип, In
Параметры отход. линий	Электроустановка: Расчетный ток А Установленная мощность, кВт
	Аппараты защиты, УЗО Тип In, А Id, А
Линия	Марка и сечение проводника, длина, способ прокладки

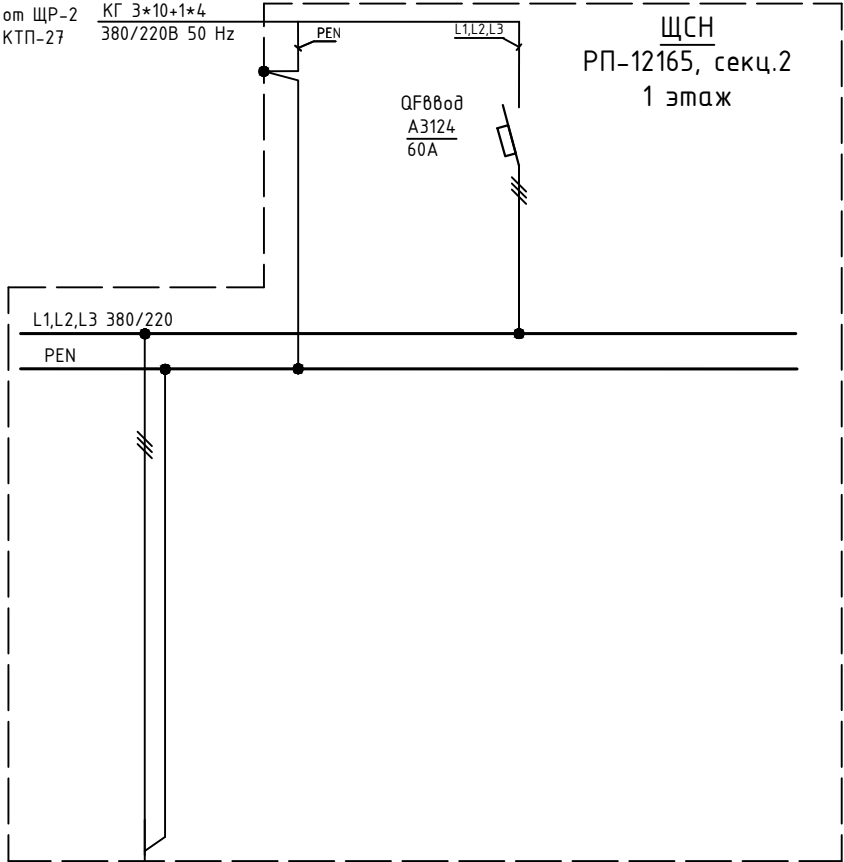

Обозначение по плану										
Номер группы	1									
Фаза	L1,L2,L3									
Рy, (кВт)										
Ток (А)										
Наименование потребителя	Трасса кабеля через подвал									

Изм.	Кол.уч.	Лист	№ док.	Подпись	Дата				
						Объект по адресу: г.Москва, Зеленоград,	Стадия	Лист	Листов
ГИП		Арсентьев Е.П.		06.22г.			ИД	55	
Проверил		Арсентьев Е.П.		06.22г.					
Разраб.		Кострюкова С.А.		06.22г.		Исполнительная однолинейная схема электроснабжения ЩСН РП-12165 секц.2 1-й этаж	ООО "ТМ-Электро"		

## План 2 этажа

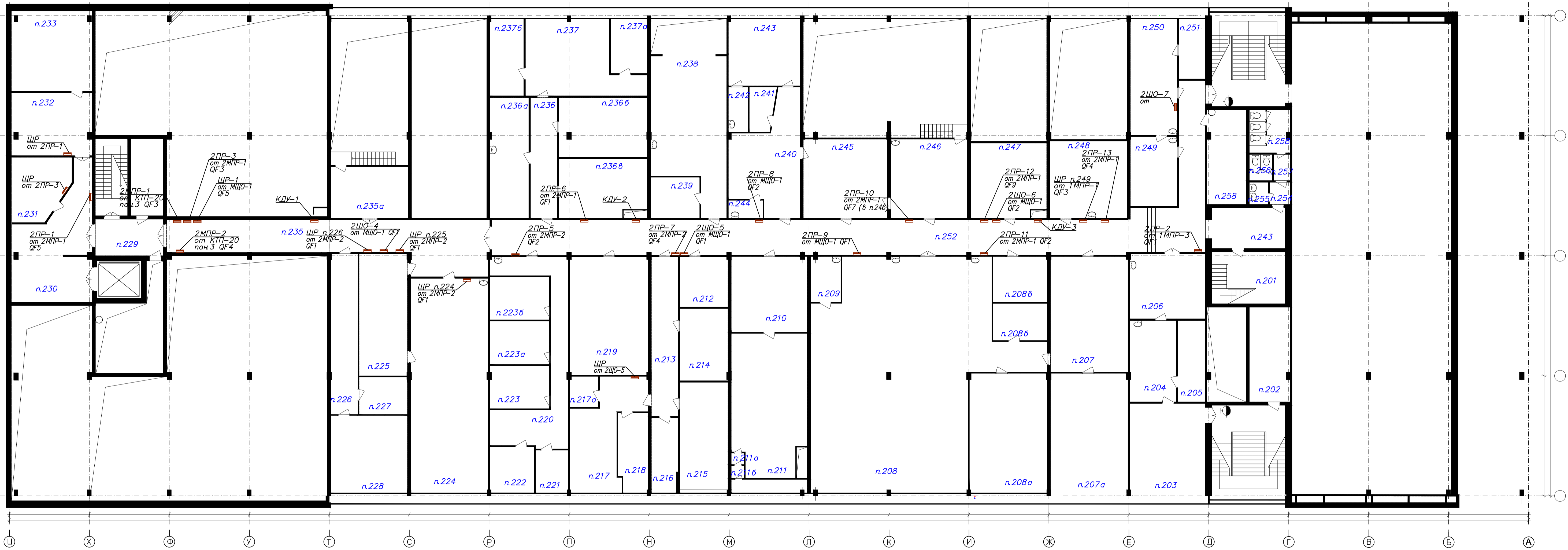
[illegible]

Данные питающей линии, кабель, (провод), марка сечение, длина

Тип вводного устройства

Прибор учета, тип, напряжение, рабочий ток

УЗО, тип, In, ток утечки

Вводной аппарат тип, In

Электроустановка: Расчетный ток А Установленная мощность, кВт

Параметры отход. линий

Линия

от КТП-20 панель №3 QF3

380/220В 50 Hz

PEN

L1,L2,L3

QF00000 BA57-39 630A

2МПП-1  
2 этаж

L1,L2,L3 380/220

PEN

QF1 AE20-46 40A

QF2 AE20-56 100A

QF3 AE20-46 40A

QF4 AE20-46 31,5A

QF5 AE20-46 31,5A

QF6 AE20-46 31,5A

QF7 AE20-46 31,5A

QF8 AE20-46 31,5A

QF9 AE20-46 31,5A

QF10 AE20-46 31,5A

QF11 AE20-46 31,5A

QF12 AE20-46 31,5A

ВВГ 2(4\*6)

ВВГ 4\*95

ВВГ 4\*6

ВВГ 4\*6

ВВГ 4\*6

ВВГ 4\*6

ВВГ 4\*6

ВВГ 4\*6

ВВГ 4\*6

Обозначение по плану	—	—	—	—	—		—		—							
Номер группы	1	2	3	4	5	6	7	8	9	10	11	12				
Фаза	L1,L2,L3	L1,L2,L3	L1,L2,L3	L1,L2,L3	L1,L2,L3	L1,L2,L3	L1,L2,L3	L1,L2,L3	L1,L2,L3	L1,L2,L3	L1,L2,L3	L1,L2,L3				
Рy, (кВт)																
Ток (А)																
Наименование потребителя	2ПР-6	2ПР-11	2ПР-3	2ПР-13	2ПР-1	Резерв	2ПР-10	Резерв	2ПР-12	Резерв	Резерв	Резерв				

Изм.	Кол.уч.	Лист	№ док.	Подпись	Дата				
						Объект по адресу: г.Москва, Зеленоград,	Стадия	Лист	Листов
ГИП		Арсентьев Е.П.			06.22г.		ИД	57	
Проверил		Арсентьев Е.П.			06.22г.				
Разраб.		Кострюкова С.А.			06.22г.	Исполнительная однолинейная схема электроснабжения 2МПП-1 2-й этаж			

Данные питающей линии, кабель, (провод), марка сечение, длина

Тип вводного устройства

Прибор учета, тип, напряжение, рабочий ток

УЗО, тип, In, ток утечки

Вводной аппарат тип, In

Электроустановка: Расчетный ток А Установленная мощность, кВт

Вводный распределительный пункт

Параметры отход. линий

Линия

от КТП-20 панель №3 QF4

ВВГ 4\*95 380/220В 50 Hz

QF80008 BA52-37 400A

2МПП-2  
2 этаж

L1,L2,L3 380/220

PEN

QF1 QF2 QF3 QF4 QF5 QF6 QF7 QF8 QF9 QF10 QF11 QF12 QF13

BA47-29 63A AE20-46 50A BA47-29 63A AE20-46 31,5A BA47-29 40A AE20-46 16A BA47-29 16A AE20-46 20A 3SB-63 25A AE20-46 16A BA47-29 20A AE20-46 16A BA47-29 16A

ВВГ 4\*50 ВВГ 4\*6 ВВГ 4\*10 ВВГ 4\*4 ВВГ 4\*4 ВВГ 4\*2,5 ВВГ 3\*2,5 ВВГ 4\*2,5

Обозначение по плану	—	—		—							⏏					
Номер группы	1	2	3	4	5	6	7	8	9	10	11	12	13			
Фаза	L1,L2,L3	L1,L2,L3	L1,L2,L3	L1,L2,L3	L1,L2,L3	L1,L2,L3	L1,L2,L3	L1,L2,L3	L1,L2,L3	L1,L2,L3	L3	L1,L2,L3	L1,L2,L3			
Рy, (кВт)																
Ток (А)																
Наименование потребителя	ЩР п.224, 225,226	2ПР-5	Резерв	2ПР-7	Резерв		Резерв	Резерв			Розетка на щите	Резерв				

Изм.	Кол.уч.	Лист	№ док.	Подпись	Дата				
						Объект по адресу: г.Москва, Зеленоград,	Стадия	Лист	Листов
ГИП		Арсентьев Е.П.			06.22г.		ИД	58	
Проверил		Арсентьев Е.П.			06.22г.				
Разраб.		Кострюкова С.А.			06.22г.	Исполнительная однолинейная схема электроснабжения 2МПП-2 2-й этаж	ООО "ТМ-Электро"		

Вводной распределительный пункт	Данные питающей линии, кабель, (провод), марка сечение, длина
	Тип вводного устройства
	Прибор учета, тип, напряжение, рабочий ток
	УЗО, тип, In, ток утечки
	Вводной аппарат тип, In
Параметры отход. линий	Электроустановка: Расчетный ток А Установленная мощность, кВт
	Аппараты защиты, УЗО Тип In, А IΔ, А
Линия	Марка и сечение проводника, длина, способ прокладки

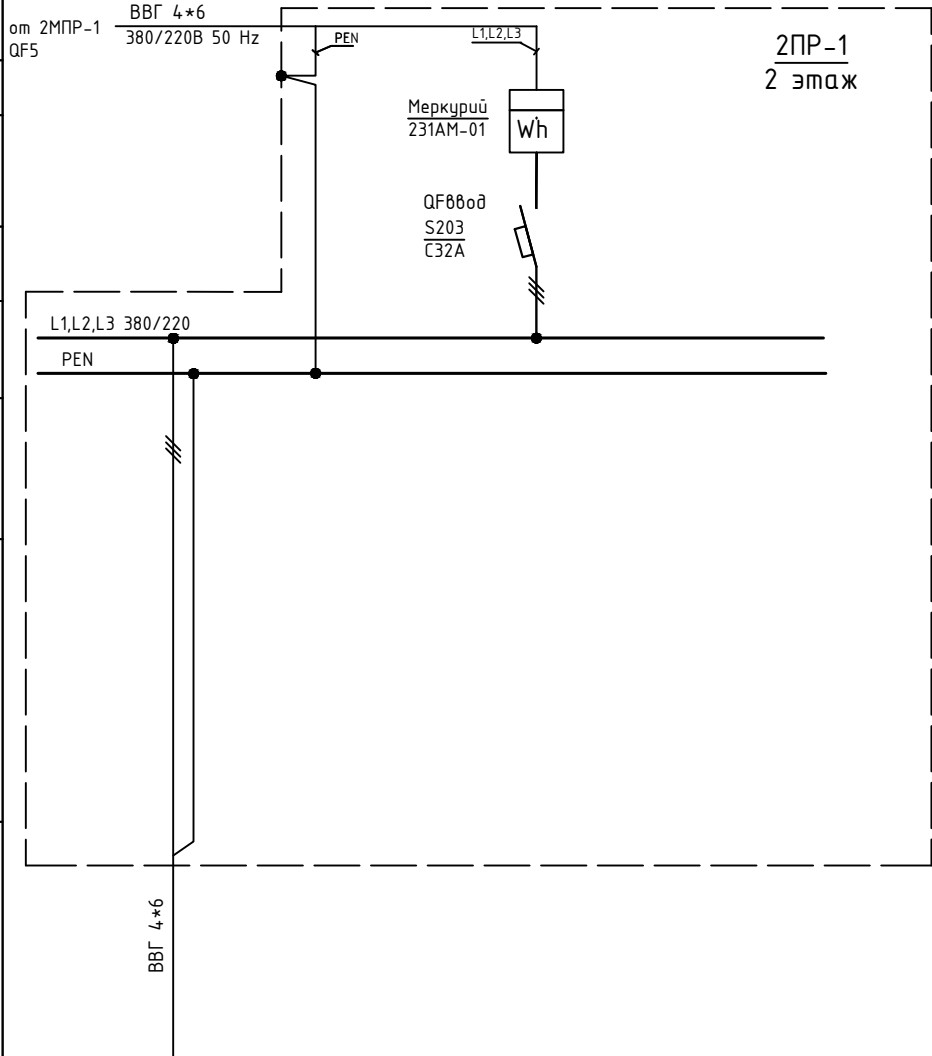

	Обозначение по плану									
	Номер группы	1								
	Фаза	L1,L2,L3								
	Рy, (кВт)									
	Ток (А)									
	Наименование потребителя	ЩР п.232								

Изм.	Кол.уч.	Лист	№ док.	Подпись	Дата				
						Объект по адресу: г.Москва, Зеленоград,	Стадия	Лист	Листов
ГИП		Арсентьев Е.П.			06.22г.		ИД	59	
Проверил		Арсентьев Е.П.			06.22г.				
Разраб.		Кострюкова С.А.			06.22г.	Исполнительная однолинейная схема электроснабжения 2PP-1 2-й этаж			

Данные питающей линии, кабель, (провод), марка сечение, длина

Тип вводного устройства

Прибор учета, тип, напряжение, рабочий ток

УЗО, тип, In, ток утечки

Вводной аппарат тип, In

Электроустановка:  
Расчетный ток А  
Установленная мощность, кВт

Параметры отход. линий

Аппараты защиты, УЗО  
Тип  
In, А  
I<sub>Δ</sub>, А

Линия

Марка и сечение проводника, длина, способ прокладки

от 1МПП-3 QF1

ПВС 4\*25  
380/220В 50 Hz

PEN

L1,L2,L3

QF880d  
ВА47-100  
80А

Меркурий  
231АМ-01

Wh

2ПР-2  
2 этаж

L1,L2,L3 380/220

PEN

Обозначение по плану																	
Номер группы	1																
Фаза	L1,L2,L3																
Р <sub>у</sub> , (кВт)																	
Ток (А)																	
Наименование потребителя	n.206																

Изм.	Кол.уч.	Лист	№ док.	Подпись	Дата				
						Объект по адресу: г.Москва, Зеленоград,	Стадия	Лист	Листов
ГИП		Арсентьев Е.П.			06.22г.		ИД	60	
Проверил		Арсентьев Е.П.			06.22г.				
Разраб.		Кострюкова С.А.			06.22г.	Исполнительная однолинейная схема электроснабжения 2ПР-2 2-й этаж	ООО "ТМ-Электро"		

Данные питающей линии, кабель, (провод), марка сечение, длина

Тип вводного устройства

Прибор учета, тип, напряжение, рабочий ток

УЗО, тип, In, ток утечки

Вводной аппарат тип, In

Электроустановка:  
Расчетный ток А  
Установленная мощность, кВт

Параметры отход. линий

Аппараты защиты, УЗО  
Тип  
In, А  
Id, А

Линия

Марка и сечение проводника, длина, способ прокладки

от 2МПР-1 QF3

ПВС 5\*2,5 380/220В 50 Hz

PE

L1,L2,L3

N

Mercurий 231AM-01

QF880d SH203L C40A

Wh

2ПР-3  
2 этаж

L1,L2,L3 380/220

N

PE

ВВГ 5\*2,5

Обозначение по плану											
Номер группы	1										
Фаза	L1,L2,L3										
Рy, (кВт)											
Ток (А)											
Наименование потребителя	ЩР п.231										

Изм.	Кол.уч.	Лист	№ док.	Подпись	Дата				
						Объект по адресу: г.Москва, Зеленоград,	Стадия	Лист	Листов
ГИП		Арсентьев Е.П.			06.22г.		ИД	61	
Проверил		Арсентьев Е.П.			06.22г.				
Разраб.		Кострюкова С.А.			06.22г.	Исполнительная однолинейная схема электроснабжения 2ПР-3 2-й этаж			

Данные питающей линии, кабель, (провод), марка сечение, длина

Тип вводного устройства

Прибор учета, тип, напряжение, рабочий ток

УЗО, тип, In, ток утечки

Вводной аппарат тип, In

Электроустановка: Расчетный ток А Установленная мощность, кВт

Вводной распределительный пункт

Параметры отход. линий

Линия

от 2МПР-2 QF2

ВВГ 4\*6 380/220В 50 Hz

PEN

L1,L2,L3

QF ввод S203 C40A

Меркурий 231AM-01

Wh

2ПР-5 2 этаж

L1,L2,L3 380/220

PEN

ВВГ 5\*16

Обозначение по плану																	
Номер группы	1																
Фаза	L1,L2,L3																
Рy, (кВт)																	
Ток (А)																	
Наименование потребителя	п.220																

Изм.	Кол.уч.	Лист	№ док.	Подпись	Дата				
						Объект по адресу: г.Москва, Зеленоград,	Стадия	Лист	Листов
ГИП		Арсентьев Е.П.			06.22г.		ИД	62	
Проверил		Арсентьев Е.П.			06.22г.				
Разраб.		Кострюкова С.А.			06.22г.	Исполнительная однолинейная схема электроснабжения 2ПР-5 2-й этаж			

Данные питающей линии, кабель, (провод), марка сечение, длина		<div>от 2МПР-1 QF1</div> <div>ПВС 5×16 380/220В 50 Hz</div> <div>PE</div> <div>L1,L2,L3</div> <div>N</div> <div>2ПР-6 2 этаж</div> <div>Меркурий 231АМ-01</div> <div>QF8800d ВА47-100 C80A</div> <div>L1,L2,L3 380/220</div> <div>N</div> <div>PE</div> <div>ВВГ 2(4×6)</div>									
Вводной распределительный пункт	Тип вводного устройства										
	Прибор учета, тип, напряжение, рабочий ток										
	УЗО, тип, In, ток утечки										
	Вводной аппарат тип, In										
	Электроустановка: Расчетный ток А Установленная мощность, кВт										
Параметры отход. линий	Аппараты защиты, УЗО Тип In, А IΔ, А										
Линия	Марка и сечение проводника, длина, способ прокладки										
	Обозначение по плану										
	Номер группы	1									
	Фаза	L1,L2,L3									
	Рy, (кВт)										
	Ток (А)										
	Наименование потребителя	ЩР п.237									

Изм.	Кол.уч.	Лист	№ док.	Подпись	Дата			Стадия	Лист	Листов
						Объект по адресу: г.Москва, Зеленоград,		ИД	63	
ГИП		Арсентьев Е.П.		06.22г.						
Проверил		Арсентьев Е.П.		06.22г.						
Разраб.		Кострюкова С.А.		06.22г.	Исполнительная однолинейная схема электроснабжения 2ПР-6 2-й этаж		ООО "ТМ-Электро"			



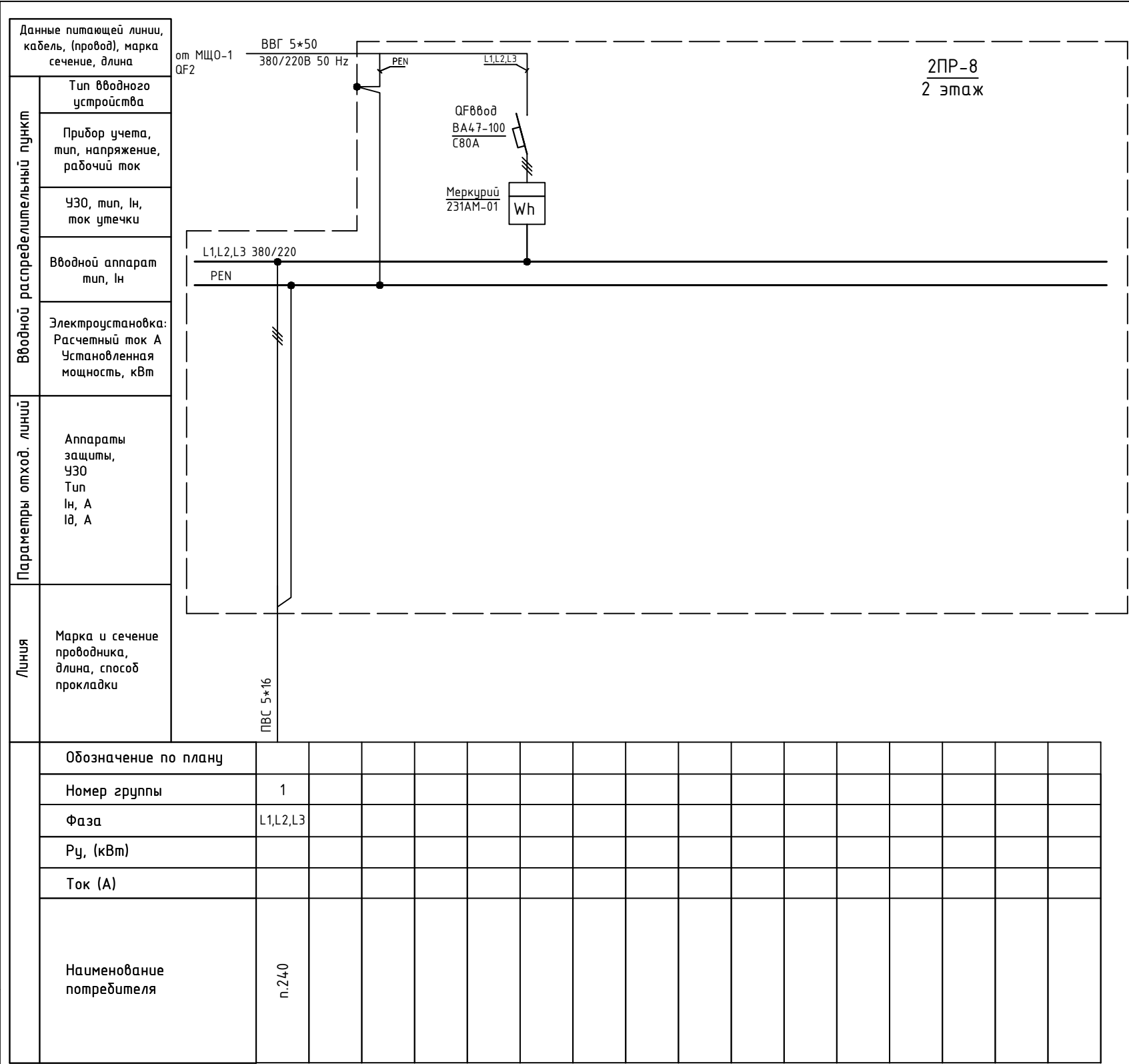

Изм.	Кол.уч.	Лист	№ док.	Подпись	Дата	Объект по адресу: г.Москва, Зеленоград,	Стадия	Лист	Листов
ГИП		Арсентьев Е.П.		06.22г.			ИД	65	
Проверил		Арсентьев Е.П.		06.22г.					
Разраб.		Кострюкова С.А.		06.22г.					
						Исполнительная однолинейная схема электроснабжения 2ПР-8 2-й этаж	ООО "ТМ-Электро"		

Вводной распределительный пункт	Данные питающей линии, кабель, (провод), марка сечение, длина
	Тип вводного устройства
	Прибор учета, тип, напряжение, рабочий ток
	УЗО, тип, In, ток утечки
	Вводной аппарат тип, In
Параметры отход. линий	Электроустановка: Расчетный ток А Установленная мощность, кВт
	Аппараты защиты, УЗО Тип In, А Id, А
Линия	Марка и сечение проводника, длина, способ прокладки

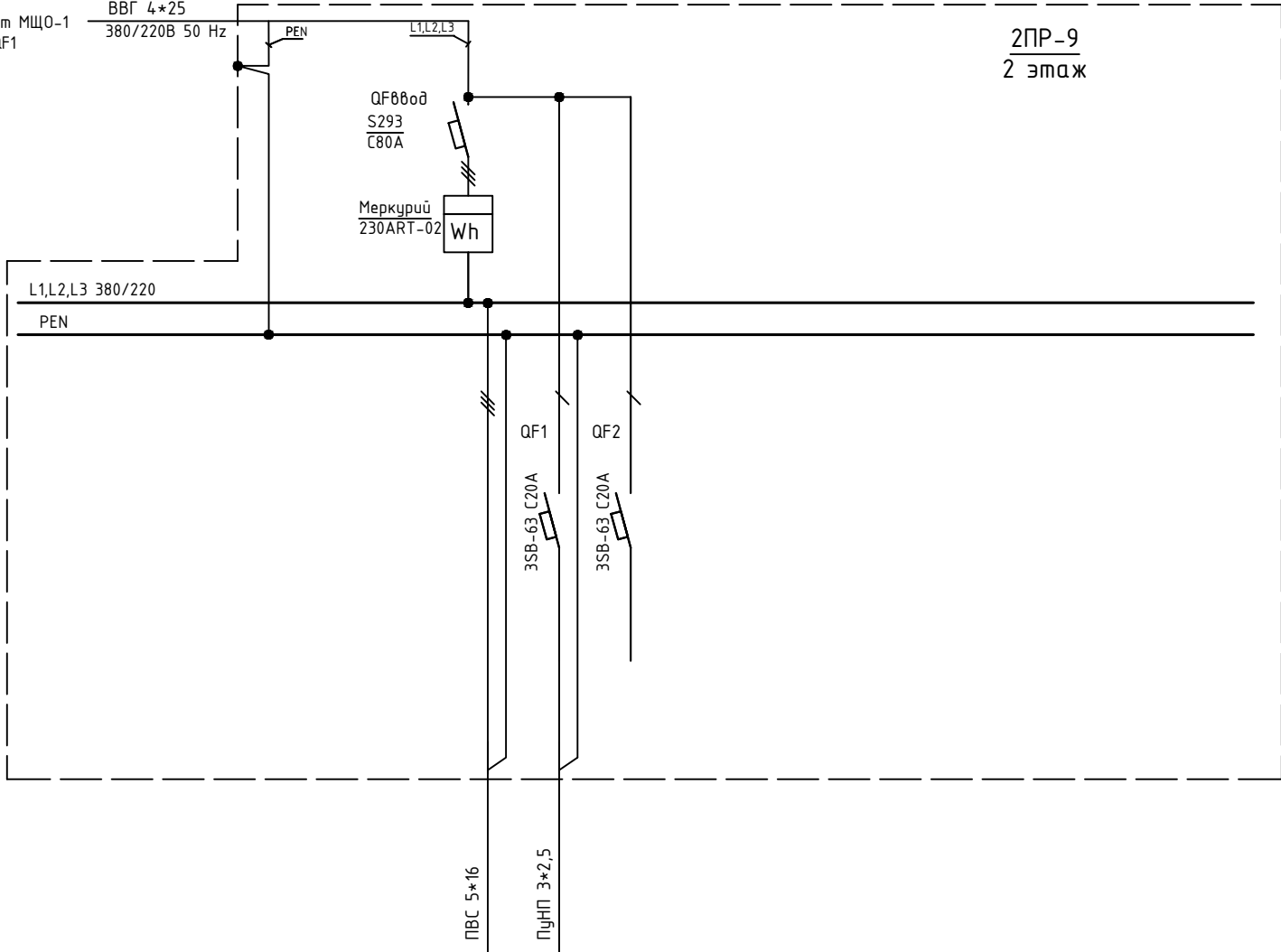

Обозначение по плану																		
Номер группы						1	2	3										
Фаза						L1,L2,L3	L3	L3										
Рy, (кВт)																		
Ток (А)																		
Наименование потребителя								Резерв										

Изм.	Кол.уч.	Лист	№ док.	Подпись	Дата					
						Объект по адресу: г.Москва, Зеленоград,		Стадия	Лист	Листов
ГИП		Арсентьев Е.П.			06.22г.			ИД	66	
Проверил		Арсентьев Е.П.			06.22г.					
Разраб.		Кострюкова С.А.			06.22г.	Исполнительная однолинейная схема электроснабжения 2ПР-9 2-й этаж		ООО "ТМ-Электро"		

Данные питающей линии, кабель, (провод), марка сечение, длина

от 2МПП-1 QF7

Тип вводного устройства

Прибор учета, тип, напряжение, рабочий ток

УЗО, тип, In, ток утечки

Вводной аппарат тип, In

Электроустановка:  
Расчетный ток А  
Установленная мощность, кВт

Параметры отход. линий

Аппараты защиты, УЗО  
Тип  
In, А  
IΔ, А

Линия

Марка и сечение проводника, длина, способ прокладки

ВВГ 4\*6  
380/220В 50 Hz

PEN

L1,L2,L3

QF800d  
S203  
C50A

Энергомера  
CE303

Wh

2ПР-10  
2 этаж

L1,L2,L3 380/220

PEN

ПВС 5\*6

Обозначение по плану										
Номер группы	1									
Фаза	L1,L2,L3									
Рy, (кВт)										
Ток (А)										
Наименование потребителя	ЩР п.246									

Изм.	Кол.уч.	Лист	№ док.	Подпись	Дата				
						Объект по адресу: г.Москва, Зеленоград,	Стадия	Лист	Листов
ГИП		Арсентьев Е.П.			06.22г.		ИД	67	
Проверил		Арсентьев Е.П.			06.22г.				
Разраб.		Кострюкова С.А.			06.22г.	Исполнительная однолинейная схема электроснабжения 2ПР-10 2-й этаж			

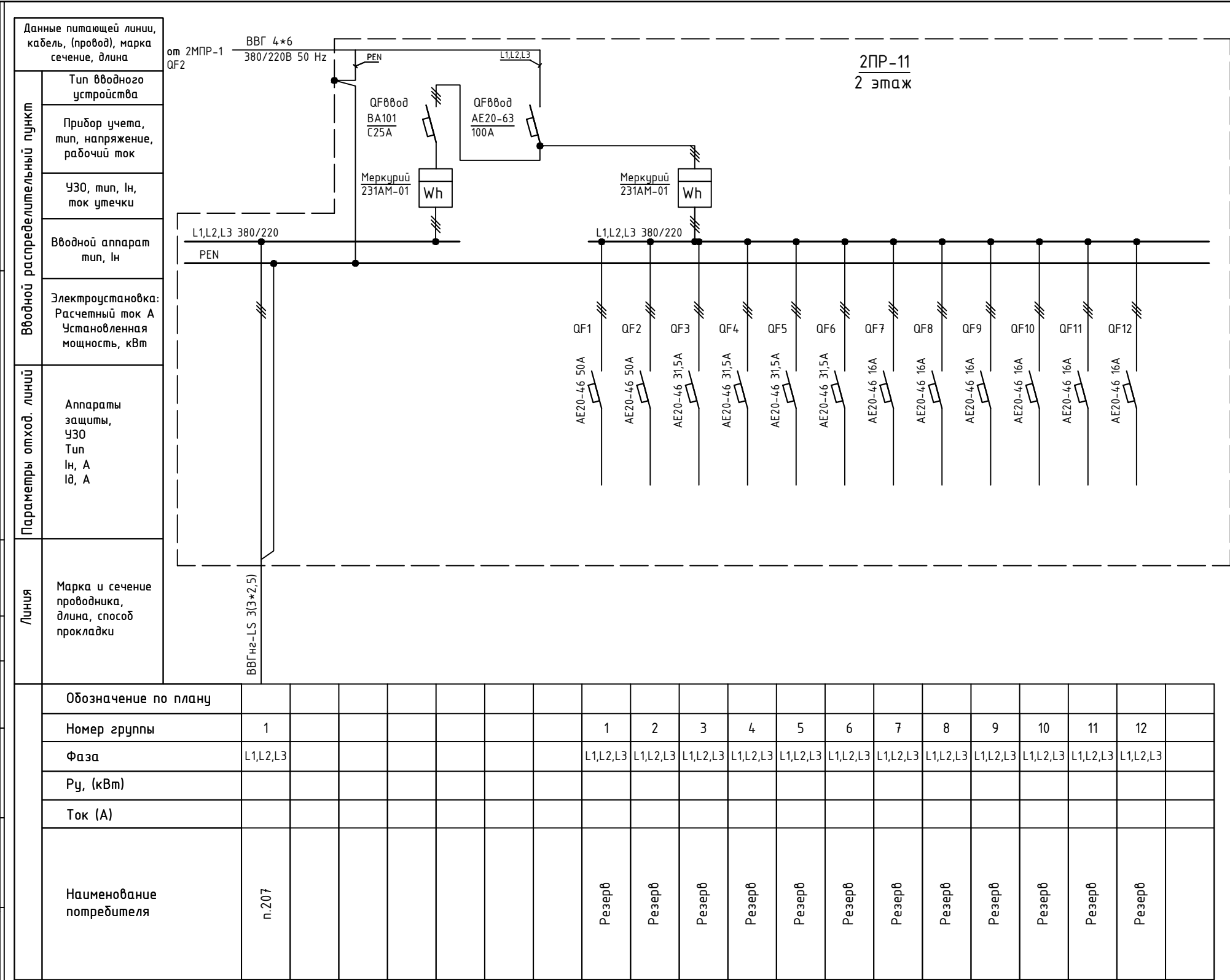

Изм.	Кол.уч.	Лист	№ док.	Подпись	Дата					
						Объект по адресу: г.Москва, Зеленоград,		Стадия	Лист	Листов
ГИП		Арсентьев Е.П.			06.22г.			ИД	68	
Проверил		Арсентьев Е.П.			06.22г.					
Разраб.		Кострюкова С.А.			06.22г.	Исполнительная однолинейная схема электроснабжения 2ПР-11 2-й этаж		ООО "ТМ-Электро"		

Данные питающей линии, кабель, (провод), марка сечение, длина

от 2МПП-1 QF9

ВВГ 4\*6 380/220В 50 Hz

Тип вводного устройства

Прибор учета, тип, напряжение, рабочий ток

УЗО, тип, In, ток утечки

Вводной аппарат тип, In

Электроустановка:  
Расчетный ток А  
Установленная мощность, кВт

Параметры отход. линий

Аппараты защиты, УЗО  
Тип  
In, А  
Id, А

Линия

Марка и сечение проводника, длина, способ прокладки

Вводной распределительный пункт

2ПР-12  
2 этаж

QF8000 SH203L C40A

Меркурий 231AM-01

Wh

L1,L2,L3 380/220

PEN

ВВГ 4\*6

Обозначение по плану																	
Номер группы	1																
Фаза	L1,L2,L3																
Рy, (кВт)																	
Ток (А)																	
Наименование потребителя	n.247																

Изм.	Кол.уч.	Лист	№ док.	Подпись	Дата	Объект по адресу: г.Москва, Зеленоград,	Стадия	Лист	Листов
ГИП		Арсентьев Е.П.		06.22г.			ИД	69	
Проверил		Арсентьев Е.П.		06.22г.					
Разраб.		Кострюкова С.А.		06.22г.					
						Исполнительная однолинейная схема электроснабжения 2ПР-12 2-й этаж	ООО "ТМ-Электро"		

Инв. N подл.	Подпись и дата	Взам. инв. N

Данные питающей линии, кабель, (провод), марка сечение, длина		от 1МПП-1 QF4 ВВГ 4*6 380/220В 50 Hz PEN L1,L2,L3 L1,L2,L3 2ПР-13 2 этаж															
Вводной распределительный пункт	Тип вводного устройства																
	Прибор учета, тип, напряжение, рабочий ток	QF000d SH203L C32A Энергомера CE303 Wh															
	УЗО, тип, In, ток утечки																
	Вводной аппарат тип, In	L1,L2,L3 380/220 PEN															
	Электроустановка: Расчетный ток А Установленная мощность, кВт																
Параметры отход. линий	Аппараты защиты, УЗО Тип In, A IΔ, A																
Линия	Марка и сечение проводника, длина, способ прокладки	ВВГ 5*6 ПВС 5*6															
Обозначение по плану																	
Номер группы		1															
Фаза		L1,L2,L3															
Ру, (кВт)																	
Ток (А)																	
Наименование потребителя		п.248 п.249															

Изм.	Кол.уч.	Лист	№ док.	Подпись	Дата					
						Объект по адресу: г.Москва, Зеленоград,		Стадия	Лист	Листов
ГИП		Арсентьев Е.П.		06.22г.				ИД	70	
Проверил		Арсентьев Е.П.		06.22г.						
Разраб.		Кострюкова С.А.		06.22г.		Исполнительная однолинейная схема электропитания 2ПР-13 2-й этаж		ООО "ТМ-Электро"		

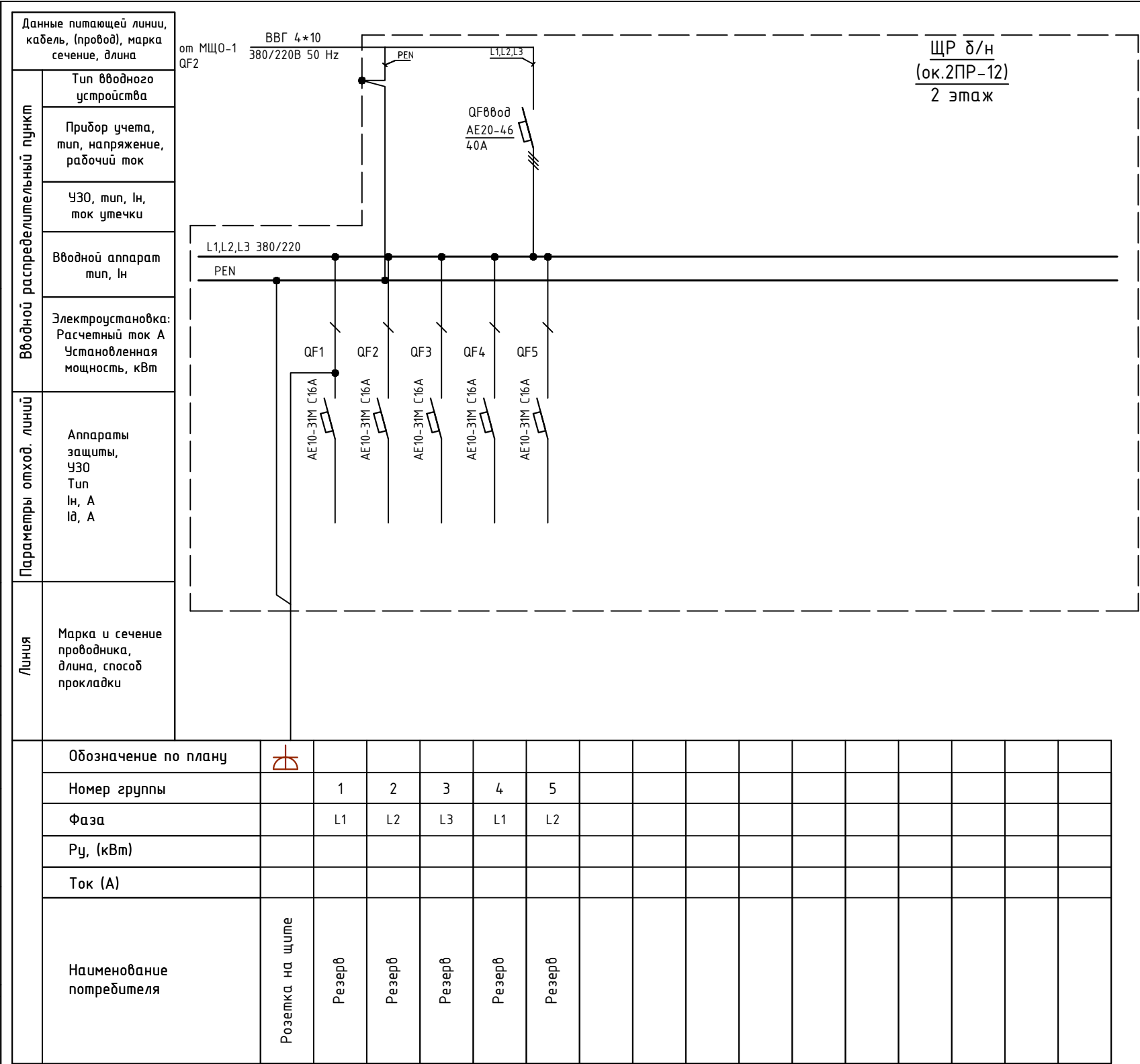

Изм.	Кол.уч.	Лист	№ док.	Подпись	Дата				Стадия	Лист	Листов			
						Объект по адресу: г.Москва, Зеленоград,			ИД	71				
ГИП		Арсентьев Е.П.			06.22г.									
Проверил		Арсентьев Е.П.			06.22г.									
Разраб.		Кострюкова С.А.			06.22г.	Исполнительная однолинейная схема электроснабжения ЩР δ/н (ок. 2ПР-12) 2-й этаж			ООО "ТМ-Электро"					

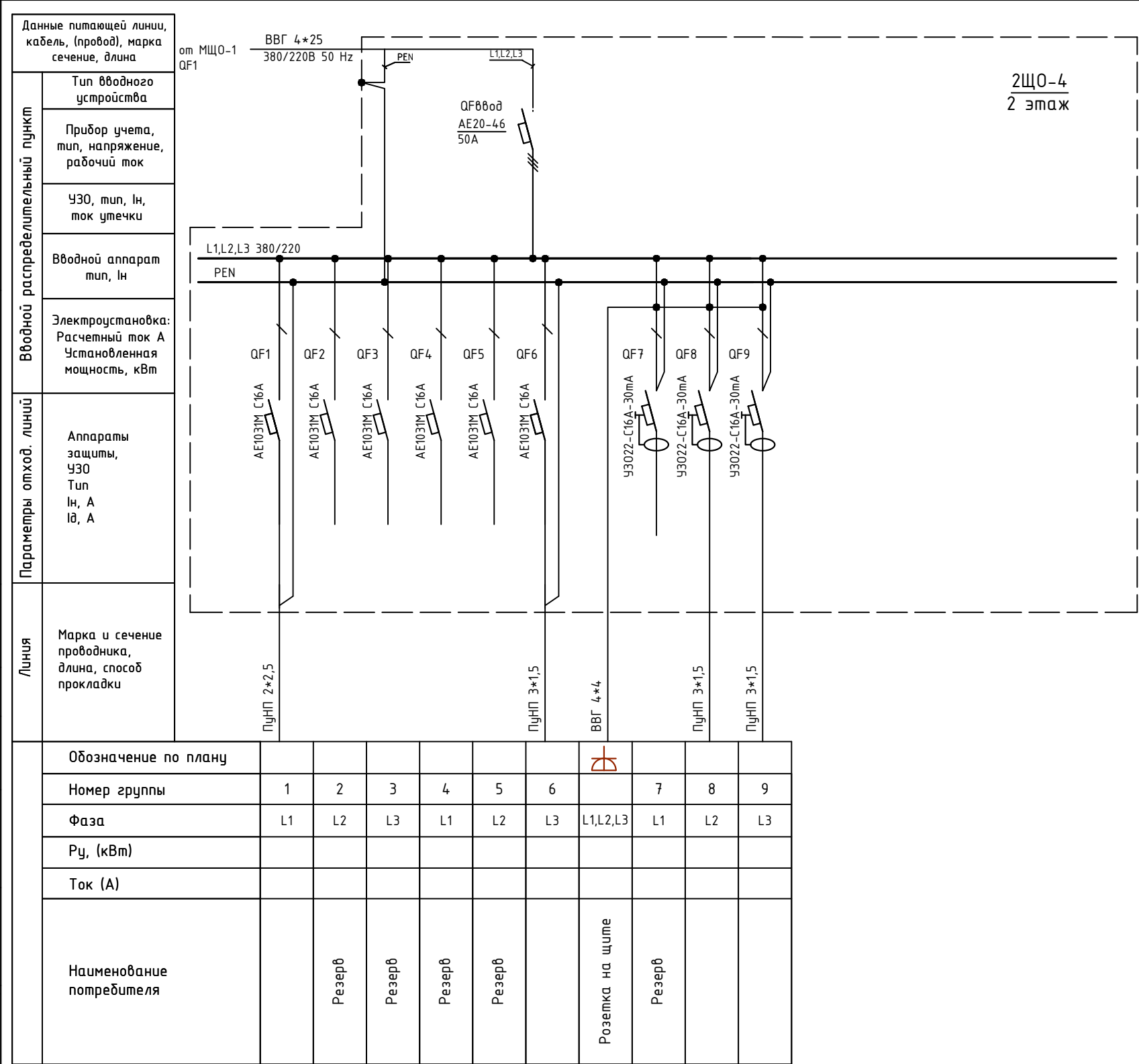

Изм.	Кол.уч.	Лист	№ док.	Подпись	Дата				
						Объект по адресу: г.Москва, Зеленоград,	Стадия	Лист	Листов
ГИП		Арсентьев Е.П.			06.22г.		ИД	72	
Проверил		Арсентьев Е.П.			06.22г.				
Разраб.		Кострюкова С.А.			06.22г.	Исполнительная однолинейная схема электроснабжения 2ЩО-4 2-й этаж			

Данные питающей линии,  
кабель, (провод), марка  
сечение, длина

от МЩО-1  
QF1

Тип вводного  
устройства

Прибор учета,  
тип, напряжение,  
рабочий ток

УЗО, тип, In,  
ток утечки

Вводной аппарат  
тип, In

Электроустановка:  
Расчетный ток А  
Установленная  
мощность, кВт

Параметры отход. линий

Аппараты  
защиты,  
УЗО  
Тип  
In, А  
Id, А

Линия

Марка и сечение  
проводника,  
длина, способ  
прокладки

ВВГ 4\*25  
380/220В 50 Hz

QF880d  
AE20-46  
31,5А

Меркурий  
231АМ-01

Wh

2ЩО-5  
2 этаж

L1,L2,L3 380/220

PEN

КГ 4\*25

Обозначение по плану												
Номер группы	1											
Фаза	L1,L2,L3											
Рy, (кВт)												
Ток (А)												
Наименование потребителя	ЩР п.217											

Изм.	Кол.уч.	Лист	№ док.	Подпись	Дата				
						Объект по адресу: г.Москва, Зеленоград,	Стадия	Лист	Листов
ГИП		Арсентьев Е.П.		06.22г.			ИД	73	
Проверил		Арсентьев Е.П.		06.22г.					
Разраб.		Кострюкова С.А.		06.22г.		Исполнительная однолинейная схема электроснабжения 2Щ0-5 2-й этаж	ООО "ТМ-Электро"		

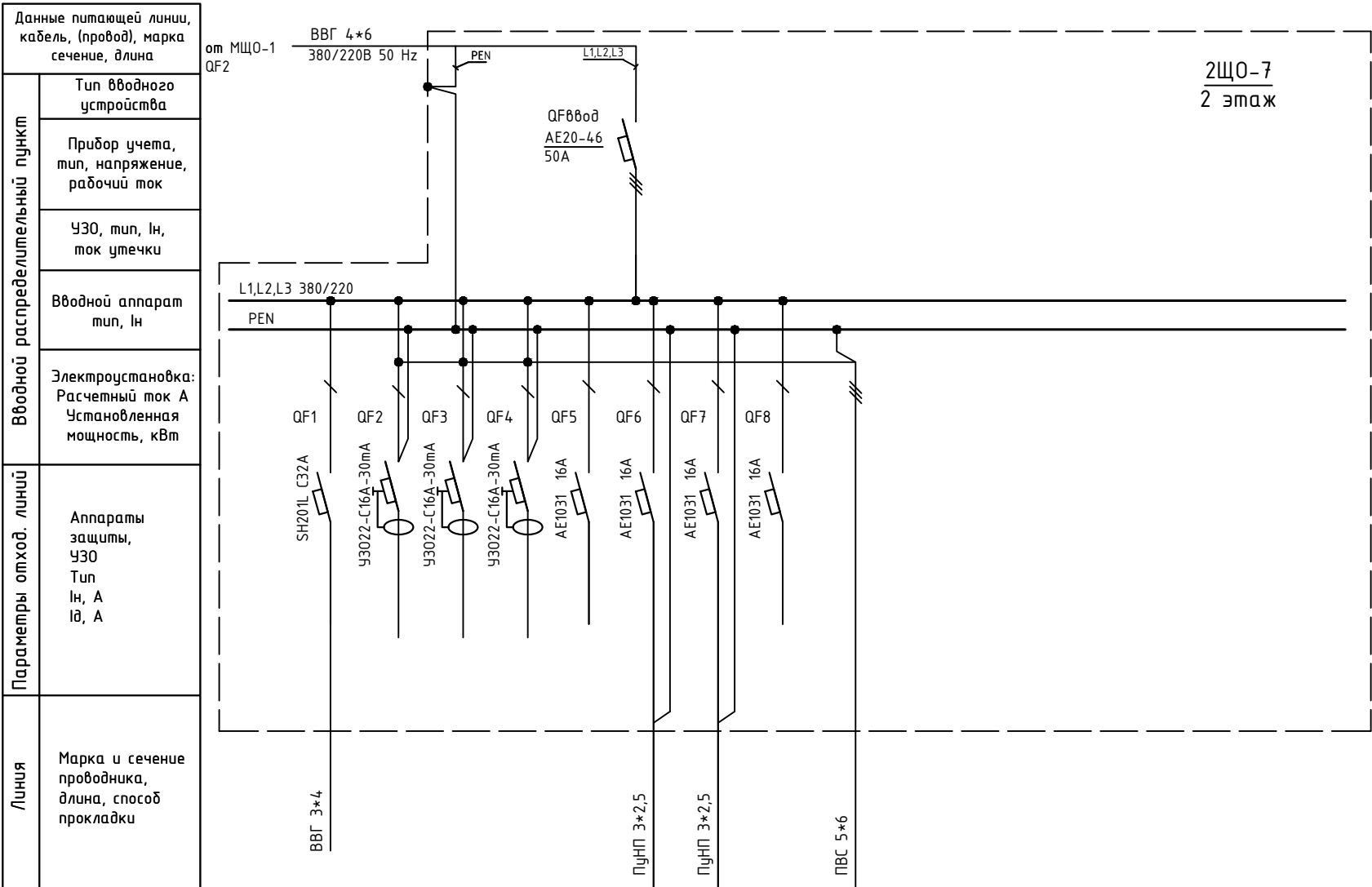

Обозначение по плану																	
Номер группы	1	2	3	4	5	6	7	8									
Фаза	L1	L1	L2	L3	L1	L2	L3	L1	L1,L2,L3								
Р <sub>у</sub> , (кВт)																	
Ток (А)																	
Наименование потребителя	Резерв	Резерв	Резерв	Резерв	Резерв			Резерв									

Изм.	Кол.уч.	Лист	№ док.	Подпись	Дата				
						Объект по адресу: г.Москва, Зеленоград,	Стадия	Лист	Листов
ГИП		Арсентьев Е.П.		06.22г.			ИД	74	
Проверил		Арсентьев Е.П.		06.22г.					
Разраб.		Кострюкова С.А.		06.22г.		Исполнительная однолинейная схема электроснабжения 2ЩО-7 2-й этаж	ООО "ТМ-Электро"		



Данные питающей линии, кабель, (провод), марка сечение, длина

Тип вводного устройства

Прибор учета, тип, напряжение, рабочий ток

УЗО, тип, In, ток утечки

Вводной аппарат тип, In

Электроустановка: Расчетный ток А Установленная мощность, кВт

ПВС 5\*6

от ЩР п.224 QF2

380/220В 50 Hz

ЩР п.225 2 этаж

PE

L1,L2,L3

N

QF8ввод BA63 C40A

Меркурий 231АМ-01

Wh

L1,L2,L3 380/220

N

QF1

BA47-29 C16A

QF2

3SB-63 C20A

QF3

3SB-63 C20A

PE

ПВС 5\*4

Обозначение по плану																	
Номер группы	1																
Фаза	L1,L2,L3																
Рy, (кВт)																	
Ток (А)																	
Наименование потребителя	п.225																

Изм.	Кол.уч.	Лист	№ док.	Подпись	Дата					
						Объект по адресу: г.Москва, Зеленоград,	Стадия	Лист	Листов	
ГИП							ИД	76		
Проверил										
Разраб.						Исполнительная однолинейная схема электроснабжения ЩР п.225 2-й этаж				
							ООО "ТМ-Электро"			

Данные питающей линии, кабель, (провод), марка сечение, длина

Тип вводного устройства

Прибор учета, тип, напряжение, рабочий ток

УЗО, тип, In, ток утечки

Вводной аппарат тип, In

Электроустановка:  
Расчетный ток А  
Установленная мощность, кВт

от 1МПП-1 QF3

ABBГ 4\*25 380/220В 50 Hz

ЩР п.249  
2 этаж

QF0ввод  
BA57-35  
80А

L1,L2,L3 380/220

PEN

QF1 AE20-46 16A

QF2 AE20-46 16A

QF3 AE20-46 16A

QF4 AE20-46 16A

QF5 AE20-46 16A

QF6 AE20-46 16A

QF7 SH201 16A

ВВГ 4\*2,5

ВВГ 4\*2,5

ВВГ 4\*2,5

ВВГ 4\*2,5

ВВГ 4\*2,5

ПВС 3\*2,5

ВВГнг2-LS 3\*2,5

Линия

Марка и сечение проводника, длина, способ прокладки

Обозначение по плану

Номер группы

Фаза

Рy, (кВт)

Ток (А)

Наименование потребителя

Изм.	Кол.уч.	Лист	№ док.	Подпись	Дата				
ГИП		Арсентьев Е.П.		06.22г.	Объект по адресу: г.Москва, Зеленоград,		Стадия	Лист	Листов
Проверил		Арсентьев Е.П.		06.22г.			ИД	77	
Разраб.		Кострюкова С.А.		06.22г.			Исполнительная однолинейная схема электроснабжения ЩР п.249 2-й этаж		
						ООО "ТМ-Электро"			

Данные питающей линии, кабель, (провод), марка сечение, длина

от МЩО-1 QF5

ВВГ 4\*6 380/220В 50 Hz

Тип вводного устройства

Прибор учета, тип, напряжение, рабочий ток

УЗО, тип, In, ток утечки

Вводной аппарат тип, In

Электроустановка: Расчетный ток А Установленная мощность, кВт

Параметры отход. линий

Аппараты защиты, УЗО Тип In, А Id, А

Линия

Марка и сечение проводника, длина, способ прокладки

ВВГнг-LS 3\*1,5

ПуНП 3\*1,5

ЩР-1 2 этаж

L1,L2,L3 380/220 PEN

QF00од S203 C16A

QF1 S201 C10A

QF2 ВА47-29 C6A

Обозначение по плану																	
Номер группы	1	2															
Фаза	L1	L2															
Рy, (кВт)																	
Ток (А)																	
Наименование потребителя																	

Изм.	Кол.уч.	Лист	№ док.	Подпись	Дата					
						Объект по адресу: г.Москва, Зеленоград,		Стадия	Лист	Листов
ГИП		Арсентьев Е.П.			06.22г.			ИД	78	
Проверил		Арсентьев Е.П.			06.22г.					
Разраб.		Кострюкова С.А.			06.22г.	Исполнительная однолинейная схема электроснабжения ЩР-1 2-й этаж		ООО "ТМ-Электро"		

## План 3 этажа

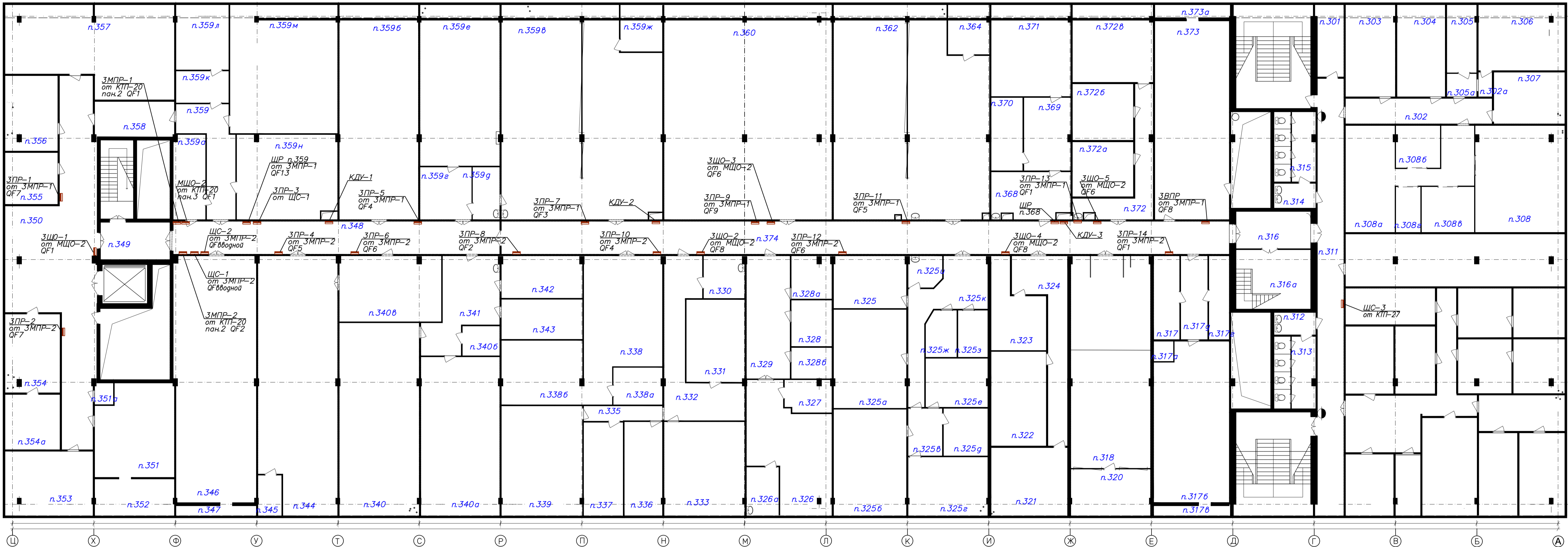
[illegible]

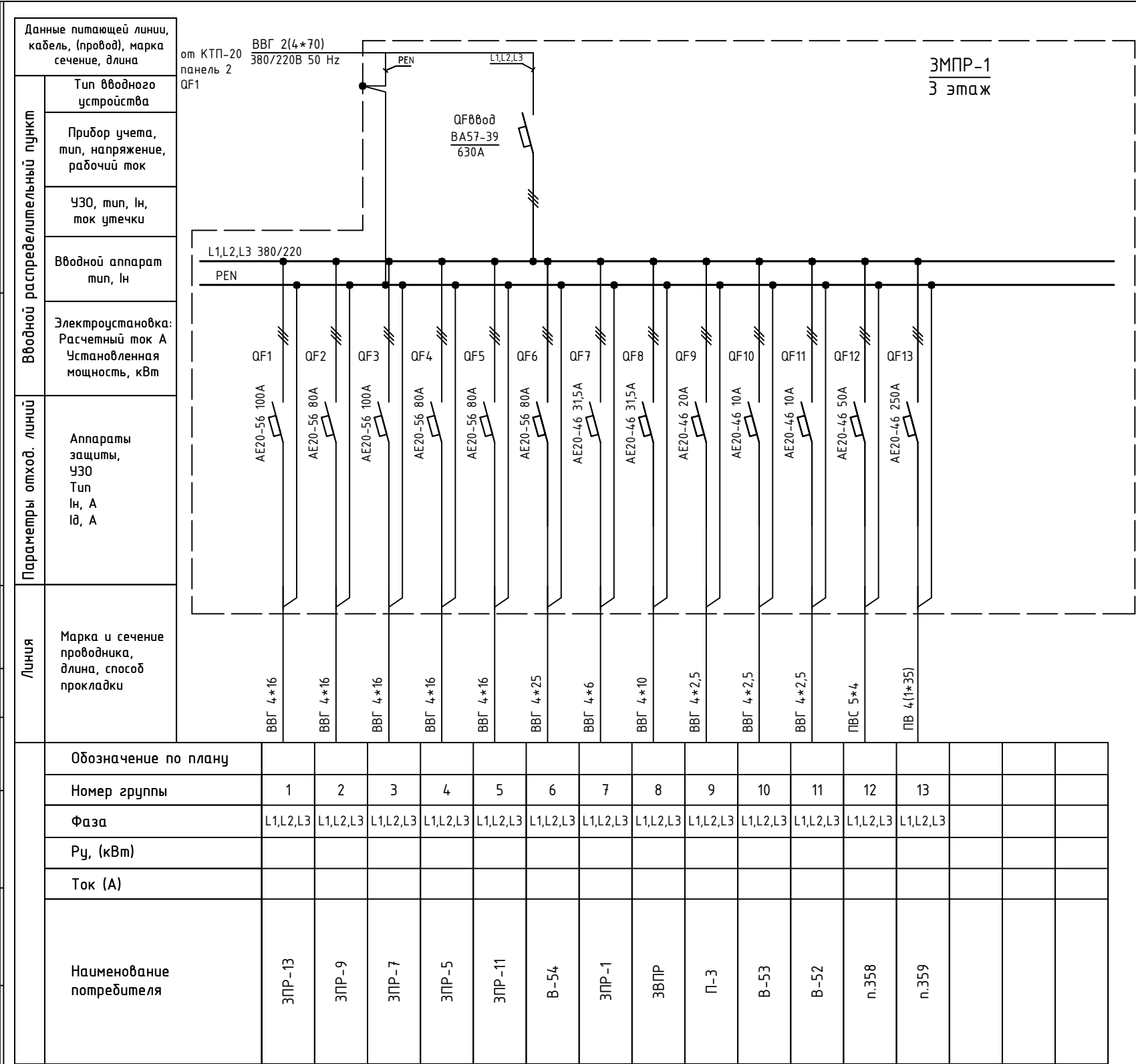

Изм.	Кол.уч.	Лист	№ док.	Подпись	Дата					
						Объект по адресу: г.Москва, Зеленоград,		Стадия	Лист	Листов
ГИП		Арсентьев Е.П.			06.22г.			ИД	80	
Проверил		Арсентьев Е.П.			06.22г.					
Разраб.		Кострюкова С.А.			06.22г.	Исполнительная однолинейная схема электроснабжения ЗМНР-1 3-й этаж		ООО "ТМ-Электро"		

Инв. N подл.	Подпись и дата	Взам. инв. N
--------------	----------------	--------------

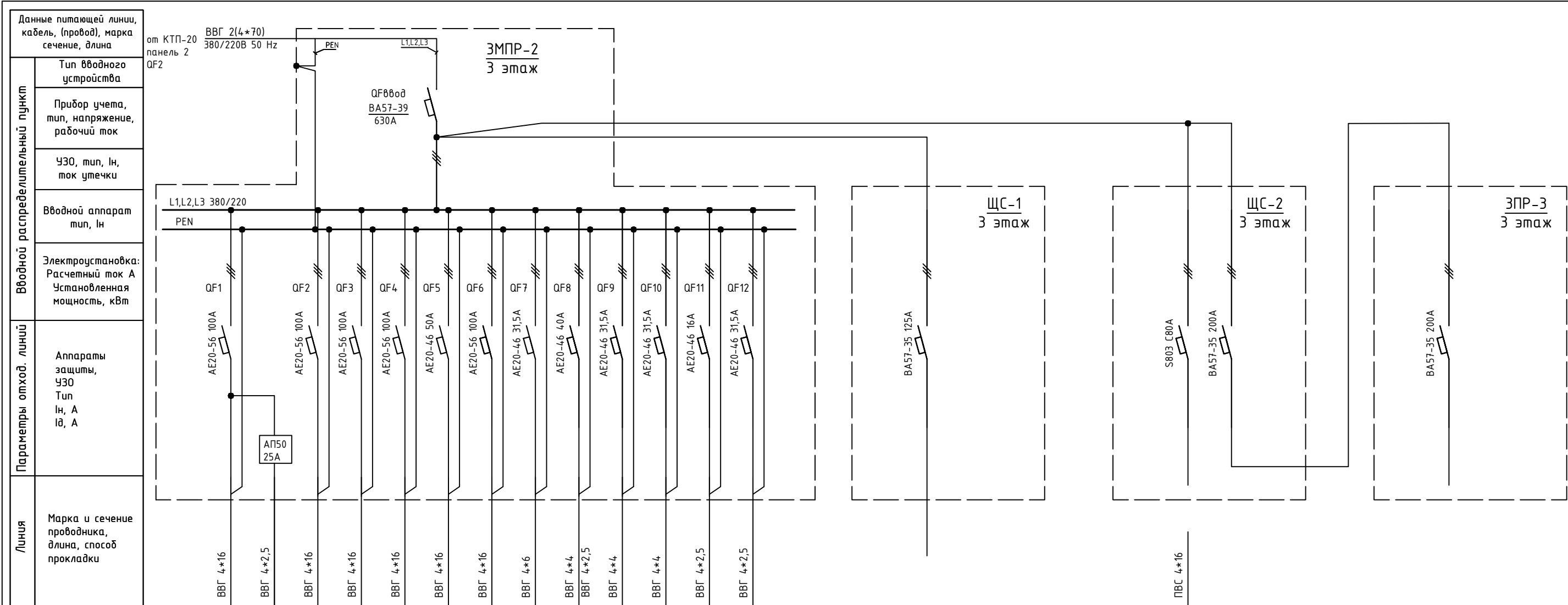
[illegible]

Изм.	Кол.уч.	Лист	№ док.	Подпись	Дата				
						Объект по адресу: г.Москва, Зеленоград,	Стадия	Лист	Листов
ГИП		Арсентьев Е.П.		06.22г.			ИД	81	
Проверил		Арсентьев Е.П.		06.22г.					
Разраб.		Кострюкова С.А.		06.22г.		Исполнительная однолинейная схема электропитания ЗМПР-2 3-й этаж	<div>ООО</div> <div>"ТМ-Электро"</div>		

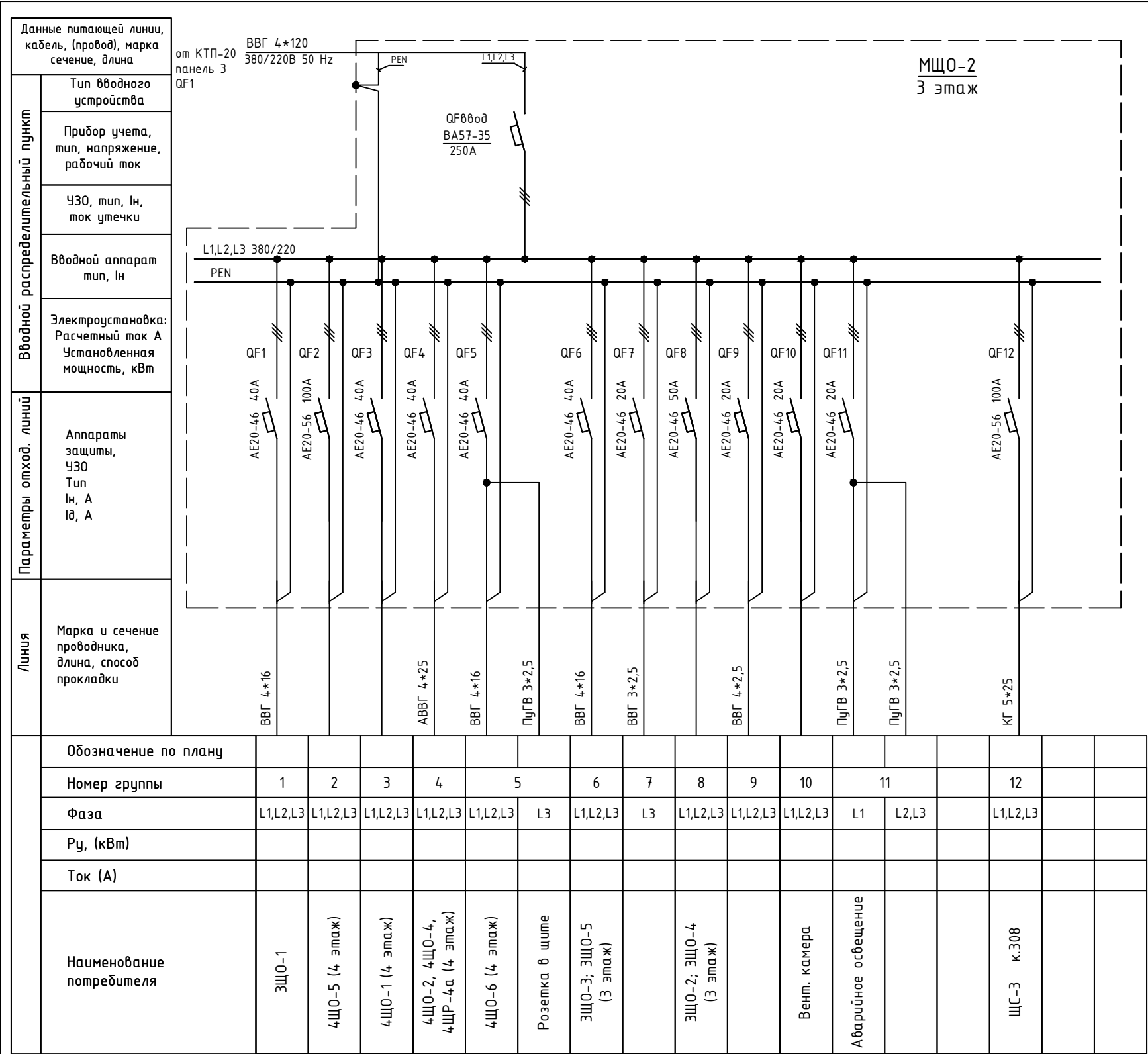

Изм.	Кол.уч.	Лист	№ док.	Подпись	Дата	Объект по адресу: г.Москва, Зеленоград,	Стадия	Лист	Листов
ГИП		Арсентьев Е.П.			06.22г.		ИД	82	
Проверил		Арсентьев Е.П.			06.22г.				
Разраб.		Кострюкова С.А.			06.22г.				
						Исполнительная однолинейная схема электроснабжения МЩО-2 3-й этаж	ООО "ТМ-Электро"		

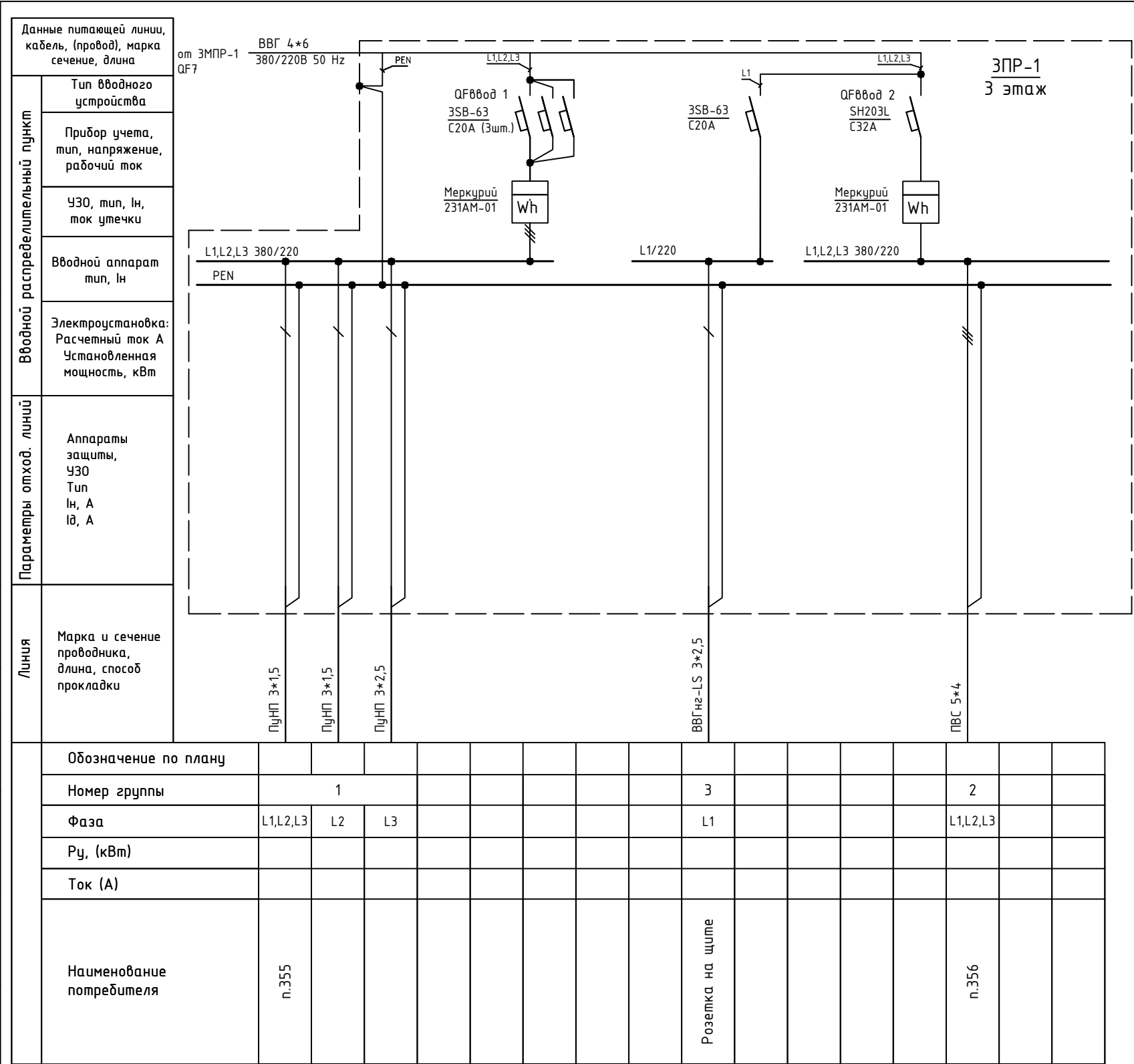

Изм.	Кол.уч.	Лист	№ док.	Подпись	Дата	Объект по адресу: г.Москва, Зеленоград,	Стадия	Лист	Листов
ГИП		Арсентьев Е.П.			06.22г.		ИД	83	
Проверил		Арсентьев Е.П.			06.22г.				
Разраб.		Кострюкова С.А.			06.22г.				
						Исполнительная однолинейная схема электроснабжения ЗПР-1 3-й этаж	ООО "ТМ-Электро"		

Данные питающей линии, кабель, (провод), марка сечение, длина

от ЗМПР-2 QF7

ВВГ 4\*6 380/220В 50 Hz

Вводной распределительный пункт

Тип вводного устройства

Прибор учета, тип, напряжение, рабочий ток

УЗО, тип, In, ток утечки

Вводной аппарат тип, In

Электроустановка: Расчетный ток А Установленная мощность, кВт

Параметры отход. линий

Аппараты защиты, УЗО Тип In, А IΔ, А

Линия

Марка и сечение проводника, длина, способ прокладки

L1,L2,L3 380/220

PEN

QF8800д 1 SH203L C32A

Mercury 231AM-01 Wh

L1,L2,L3 380/220

PEN

QF8800д 2 SH203L C40A

Mercury 231AM-01 Wh

ЗПР-2 3 этаж

ПУНП 3\*1,5

ВВГнг-LS 3\*2,5

NYM 4\*4

Обозначение по плану																	
Номер группы	1								2								
Фаза	L2	L1	L3						L1,L2,L3								
Рy, (кВт)																	
Ток (А)																	
Наименование потребителя	п.353	п.353	Резерв						п.354								

Изм.	Кол.уч.	Лист	№ док.	Подпись	Дата				
						Объект по адресу: г.Москва, Зеленоград,	Стадия	Лист	Листов
ГИП		Арсентьев Е.П.			06.22г.		ИД	84	
Проверил		Арсентьев Е.П.			06.22г.				
Разраб.		Кострюкова С.А.			06.22г.	Исполнительная однолинейная схема электроснабжения ЗПР-2 3-й этаж	ООО "ТМ-Электро"		

Данные питающей линии, кабель, (провод), марка сечение, длина	
Вводной распределительный пункт	Тип вводного устройства
	Прибор учета, тип, напряжение, рабочий ток
	УЗО, тип, In, ток утечки
	Вводной аппарат тип, In
	Электроустановка: Расчетный ток А Установленная мощность, кВт
Параметры отход. линий	Аппараты защиты, УЗО Тип In, А IΔ, А
Линия	Марка и сечение проводника, длина, способ прокладки
	Обозначение по плану
	Номер группы
	Фаза
	Рy, (кВт)
	Ток (А)
	Наименование потребителя

от ЩС-1  
QF

2(4\*16)  
380/220В 50 Hz

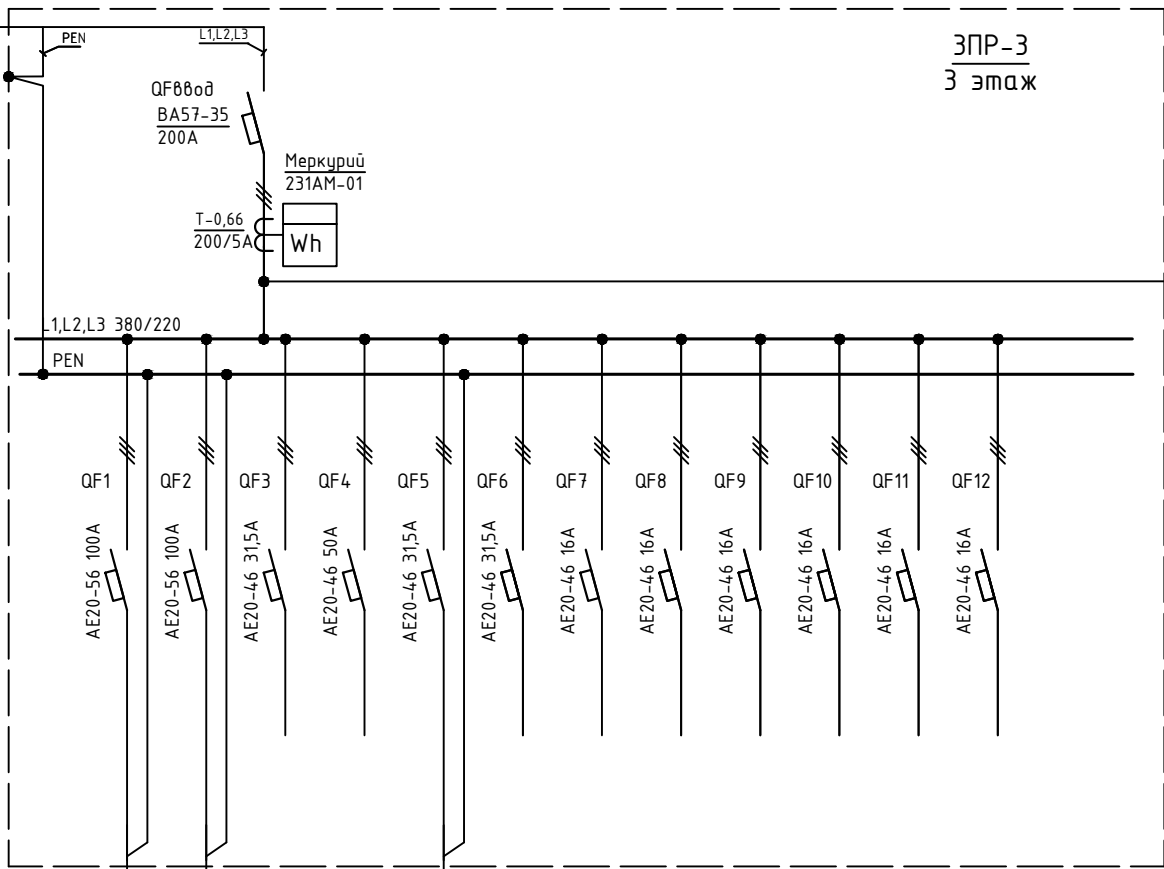

	1	2	3	4	5	6	7	8	9	10	11	12	
	L1,L2,L3	L1,L2,L3	L1,L2,L3	L1,L2,L3	L3	L1,L2,L3	L1,L2,L3	L1,L2,L3	L1,L2,L3	L1,L2,L3	L1,L2,L3	L1,L2,L3	
ЩР-1 п.359			Резерв	Резерв		Резерв	Резерв	Резерв	Резерв	Резерв	Резерв	Резерв	

ПВС 5\*16

ПВС 4\*16

ПуНП 3\*2,5

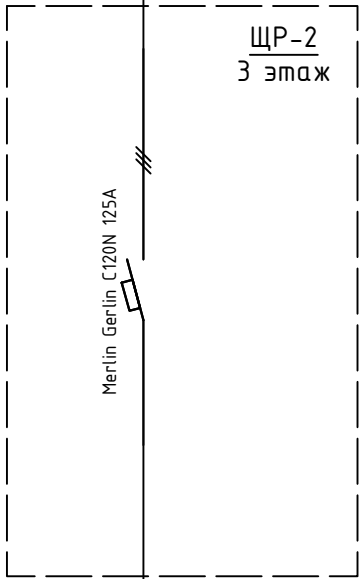

ВВГ 5\*25

1
L1,L2,L3
п.359

Изм.	Кол.уч.	Лист	№ док.	Подпись	Дата				
						Объект по адресу: г.Москва, Зеленоград,	Стадия	Лист	Листов
ГИП		Арсентьев Е.П.			06.22г.		ИД	85	
Проверил		Арсентьев Е.П.			06.22г.				
Разраб.		Кострюкова С.А.			06.22г.	Исполнительная однолинейная схема электроснабжения ЗПР-3 3-й этаж	ООО "ТМ-Электро"		

Данные питающей линии, кабель, (провод), марка сечение, длина

от ЗМПР-2 QF5

ПВС 4\*6 380/220В 50 Hz

Вводной распределительный пункт

Тип вводного устройства

Прибор учета, тип, напряжение, рабочий ток

УЗО, тип, In, ток утечки

Вводной аппарат тип, In

Электроустановка: Расчетный ток А Установленная мощность, кВт

Параметры отход. линий

Аппараты защиты, УЗО Тип In, А Id, А

Линия

Марка и сечение проводника, длина, способ прокладки

380/220

ВВГнг-LS 3\*2,5

ВВГ 4\*6

3SB-63 C20A

Mercury 231AM-01

QF8008 Legrand 03455 C40A

Wh

PEN

L1,L2,L3

380/220

ВВГнг-LS 3\*2,5

ВВГ 4\*6

3SB-63 C20A

Mercury 231AM-01

QF8008 Legrand 03455 C40A

Wh

PEN

L1,L2,L3

ЗПР-4

3 этаж

Обозначение по плану																	
Номер группы	1		2														
Фаза	L1		L1,L2,L3														
Рy, (кВт)																	
Ток (А)																	
Наименование потребителя	Розетка на щите																

Изм.	Кол.уч.	Лист	№ док.	Подпись	Дата				
						Объект по адресу: г.Москва, Зеленоград,	Стадия	Лист	Листов
ГИП		Арсентьев Е.П.			06.22г.		ИД	86	
Проверил		Арсентьев Е.П.			06.22г.				
Разраб.		Кострюкова С.А.			06.22г.	Исполнительная однолинейная схема электроснабжения ЗПР-4 3-й этаж	ООО "ТМ-Электро"		

Данные питающей линии, кабель, (провод), марка сечение, длина

от ЗМПР-1 QF4

Тип вводного устройства

Прибор учета, тип, напряжение, рабочий ток

УЗО, тип, In, ток утечки

Вводной аппарат тип, In

Электроустановка:  
Расчетный ток А  
Установленная мощность, кВт

Параметры опход. линий

Аппараты защиты, УЗО  
Тип  
In, А  
IΔ, А

Линия

Марка и сечение проводника, длина, способ прокладки

ВВГ 4\*16  
380/220В 50 Hz

PEN

L1,L2,L3

QF8800d  
S233  
C63A

Меркурий  
231АМ-01

Wh

380/220

PEN

ПВС 4\*16

3ЭПР-5  
3 этаж

Обозначение по плану																	
Номер группы	1																
Фаза	L1,L2,L3																
Рy, (кВт)																	
Ток (А)																	
Наименование потребителя	n.359																

Изм.	Кол.уч.	Лист	№ док.	Подпись	Дата				
						Объект по адресу: г.Москва, Зеленоград,	Стадия	Лист	Листов
ГИП		Арсентьев Е.П.			06.22г.		ИД	87	
Проверил		Арсентьев Е.П.			06.22г.				
Разраб.		Кострюкова С.А.			06.22г.	Исполнительная однолинейная схема электроснабжения ЗПР-5 3-й этаж			

ООО

"ТМ-Электро"



Данные питающей линии, кабель, (провод), марка сечение, длина		от ЗМПР-1 QF3	ВВ 38
Вводной распределительный пункт	Тип вводного устройства		
	Прибор учета, тип, напряжение, рабочий ток		
	УЗО, тип, In, ток утечки		
	Вводной аппарат тип, In		
	Электроустановка: Расчетный ток А Установленная мощность, кВт		
Параметры отход. линий	Аппараты защиты, УЗО Тип In, А IΔ, А		
Линия	Марка и сечение проводника, длина, способ прокладки		
	Обозначение по плану		
	Номер группы		
	Фаза		
	Рy, (кВт)		
	Ток (А)		
	Наименование потребителя		

от ЗМПР-1 QF3

ВВГ 4\*16  
380/220В 50 Hz

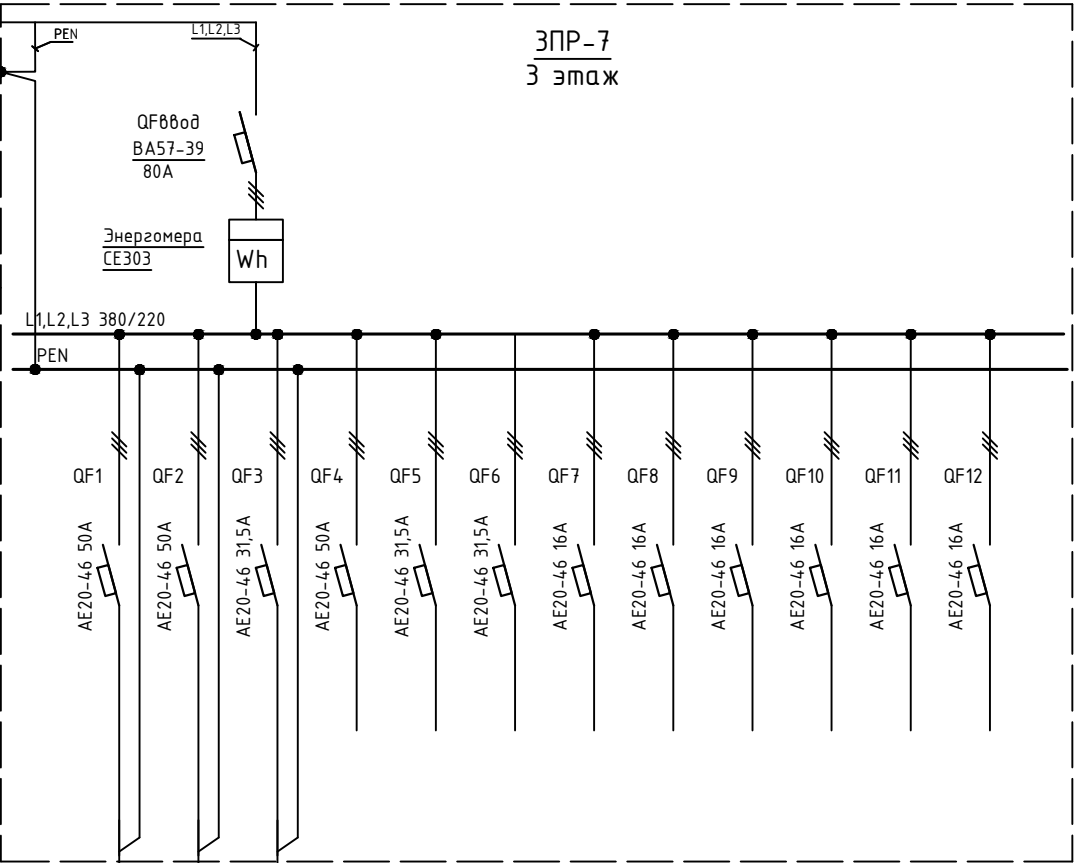

	1	2	3	4	5	6	7	8	9	10	11	12	13	
	L1,L2,L3	L1,L2,L3	L1,L2,L3	L1,L2,L3	L1,L2,L3	L1,L2,L3	L1,L2,L3	L1,L2,L3	L1,L2,L3	L1,L2,L3	L1,L2,L3	L1,L2,L3	L1,L2,L3	
	ЩР n.3598				Резерв	Резерв		Резерв	Резерв	Резерв	Резерв	Резерв	Резерв	

						<div>Объект по адресу: г.Москва, Зеленоград,</div> <div>Исполнительная однолинейная схема электроснабжения ЗПР-7 3-й этаж</div> <div>Стадия</div> <div>Лист</div> <div>Листов</div> <div>ИД</div> <div>89</div> <div>ООО "ТМ-Электро"</div>			
Изм.	Кол.уч.	Лист	№ док.	Подпись	Дата				
ГИП		Арсентьев Е.П.			06.22г.				
Проверил		Арсентьев Е.П.			06.22г.				
Разраб.		Кострюкова С.А.			06.22г.				

Данные питающей линии, кабель, (провод), марка сечение, длина		<div><div><div>от ЗМПР-1 QF2</div><div>ВВГ 4*16 380/220В 50 Hz</div><div>ЗЭР-8 3 этаж</div></div><div><div><div>QF8вод</div><div>ВА57-39 80А</div></div><div><div>Энергомера</div><div>СЕ303</div><div>Wh</div></div></div><div><div><div>L1,L2,L3 380/220</div><div>PEN</div></div><div><div>QF1</div><div>AE20-46 50A</div><div>ПВС 5*16</div></div><div><div>QF2</div><div>AE20-46 50A</div><div>ПВС 5*16</div></div><div><div>QF3</div><div>AE20-46 31,5A</div><div>ПуНП 3*1,5</div></div><div><div>QF4</div><div>AE20-46 50A</div><div>ВВГ 5*6</div></div><div><div>QF5</div><div>AE20-46 31,5A</div><div>ВВГ 5*10</div></div><div><div>QF6</div><div>AE20-46 31,5A</div><div>ВВГ 5*10</div></div><div><div>QF7</div><div>AE20-46 16A</div><div>ПуНП 3*2,5</div></div><div><div>QF8</div><div>AE20-46 16A</div><div>ПуНП 3*2,5</div></div><div><div>QF9</div><div>AE20-46 16A</div><div>ПуНП 3*2,5</div></div><div><div>QF10</div><div>AE20-46 16A</div><div>ПуНП 3*2,5</div></div><div><div>QF11</div><div>AE20-46 16A</div><div>ПуНП 3*2,5</div></div><div><div>QF12</div><div>AE20-46 16A</div><div>ПуНП 3*2,5</div></div></div></div>											
Вводной распределительный пункт	Тип вводного устройства												
	Прибор учета, тип, напряжение, рабочий ток												
	УЗО, тип, In, ток утечки												
	Вводной аппарат тип, In												
	Электроустановка: Расчетный ток А Установленная мощность, кВт												
Параметры отход. линий		Аппараты защиты, УЗО Тип In, А Id, А											
Линия		Марка и сечение проводника, длина, способ прокладки											
		Обозначение по плану											
		Номер группы											
		Фаза											
		Ру, (кВт)											
		Ток (А)											
Наименование потребителя		п.341											
		п.341											
		п.341											
		п.341											
		Резерв											
		Резерв											
		ЩР п.341											
		Резерв											
		Резерв											
		Розетка на щите											
		Резерв											
		Резерв											
		Резерв											
		Резерв											
		Резерв											

Изм.	Кол.уч.	Лист	№ док.	Подпись	Дата				
						Объект по адресу: г.Москва, Зеленоград,	Стадия	Лист	Листов
ГИП		Арсентьев Е.П.			06.22г.		ИД	90	
Проверил		Арсентьев Е.П.			06.22г.				
Разраб.		Кострюкова С.А.			06.22г.	Исполнительная однолинейная схема электроснабжения ЗПР-8 3-й этаж	ООО "ТМ-Электро"		

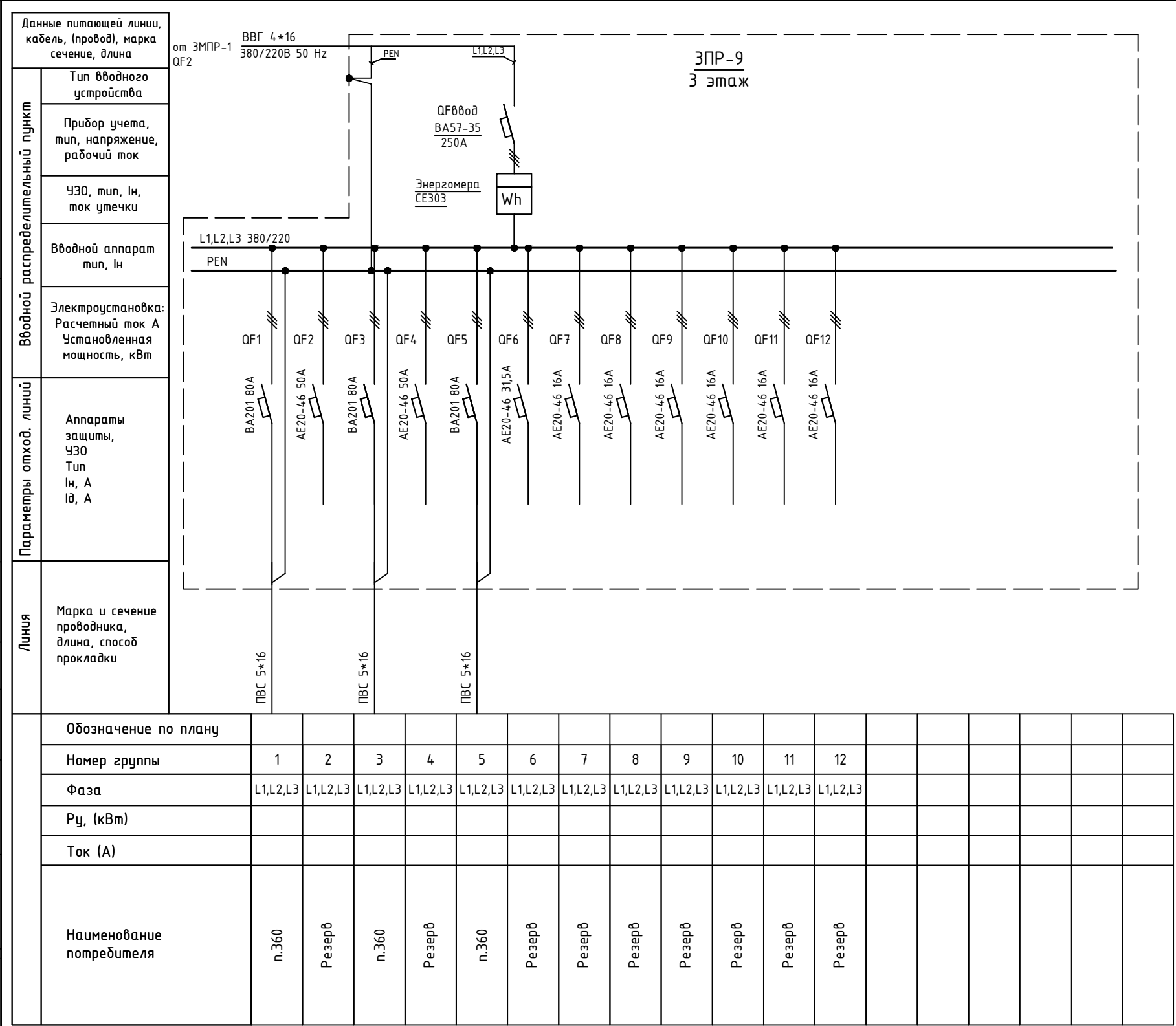

Изм.	Кол.уч.	Лист	№ док.	Подпись	Дата				
						Объект по адресу: г.Москва, Зеленоград,	Стадия	Лист	Листов
ГИП		Арсентьев Е.П.			06.22г.		ИД	91	
Проверил		Арсентьев Е.П.			06.22г.				
Разраб.		Кострюкова С.А.			06.22г.	Исполнительная однолинейная схема электроснабжения ЗПР-9 3-й этаж			

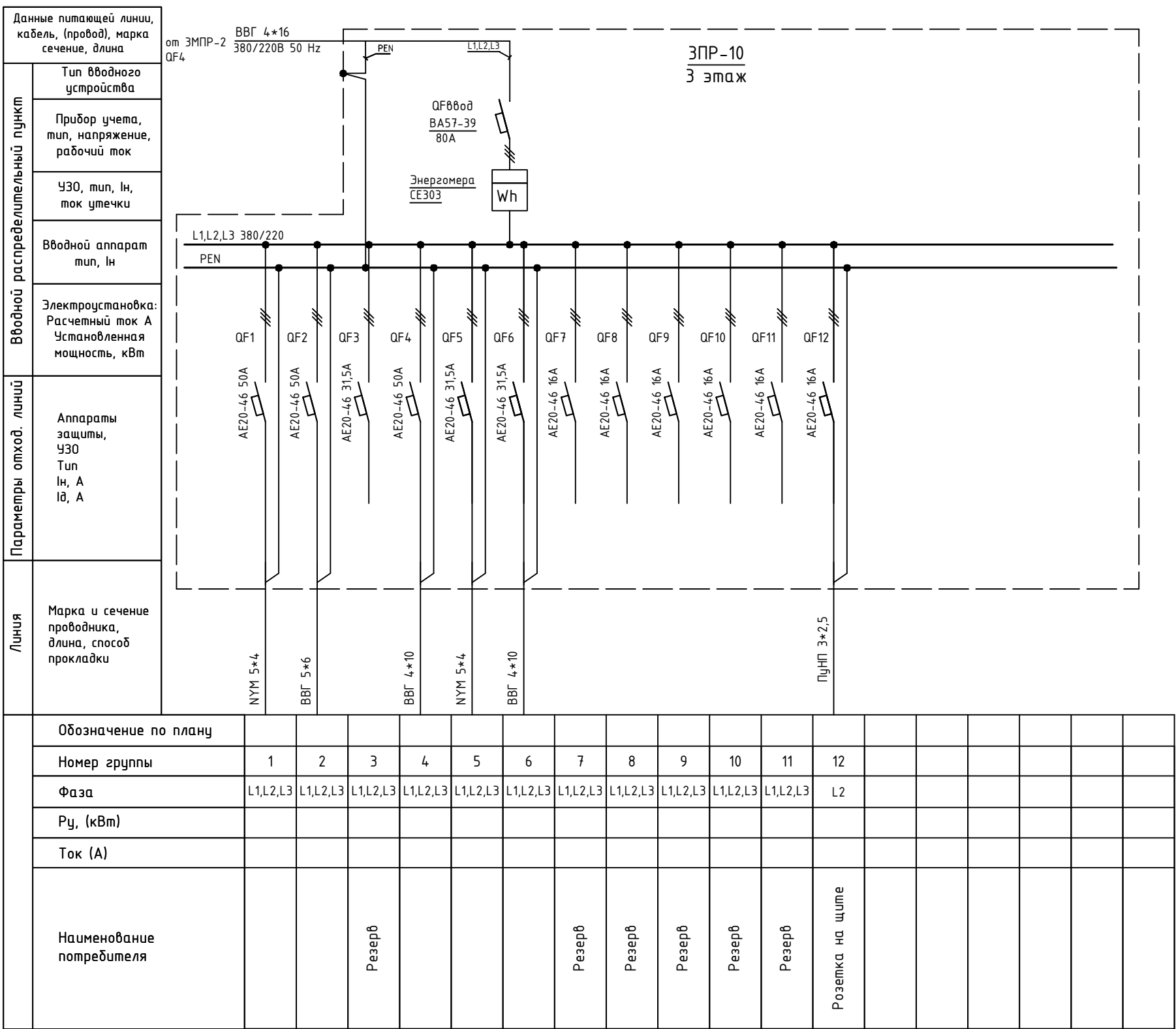

Изм.	Кол.уч.	Лист	№ док.	Подпись	Дата				
						Объект по адресу: г.Москва, Зеленоград,	Стадия	Лист	Листов
ГИП		Арсентьев Е.П.			06.22г.		ИД	92	
Проверил		Арсентьев Е.П.			06.22г.				
Разраб.		Кострюкова С.А.			06.22г.	Исполнительная однолинейная схема электроснабжения ЗПР-10 3-й этаж			

Данные питающей линии, кабель, (провод), марка сечение, длина

Тип вводного устройства

Прибор учета, тип, напряжение, рабочий ток

УЗО, тип, In, ток утечки

Вводной аппарат тип, In

Электроустановка:  
Расчетный ток А  
Установленная мощность, кВт

Параметры отход. линий

Аппараты защиты, УЗО  
Тип  
In, А  
IΔ, А

Линия

Марка и сечение проводника, длина, способ прокладки

от ЗМПР-1 QF5

ВВГ 4\*16  
380/220В 50 Hz

PEN

L1,L2,L3

QF8800d  
BA57-35  
80A

Меркурий  
231AM-01

Wh

ЗПР-11  
3 этаж

L1,L2,L3 380/220

PEN

ПВ3 5(1\*16)

Обозначение по плану																	
Номер группы	1																
Фаза	L1,L2,L3																
Рy, (кВт)																	
Ток (А)																	
Наименование потребителя	n.366																

Изм.	Кол.уч.	Лист	№ док.	Подпись	Дата				
						Объект по адресу: г.Москва, Зеленоград,	Стадия	Лист	Листов
ГИП		Арсентьев Е.П.			06.22г.		ИД	93	
Проверил		Арсентьев Е.П.			06.22г.				
Разраб.		Кострюкова С.А.			06.22г.	Исполнительная однолинейная схема электроснабжения ЗПР-11 3-й этаж			

Вводной распределительный пункт	Данные питающей линии, кабель, (провод), марка сечение, длина
	Тип вводного устройства
	Прибор учета, тип, напряжение, рабочий ток
	УЗО, тип, In, ток утечки
	Вводной аппарат тип, In
Электроустановка: Расчетный ток А Установленная мощность, кВт	
Параметры отход. линий	Аппараты защиты, УЗО Тип In, А Id, А
Линия	Марка и сечение проводника, длина, способ прокладки

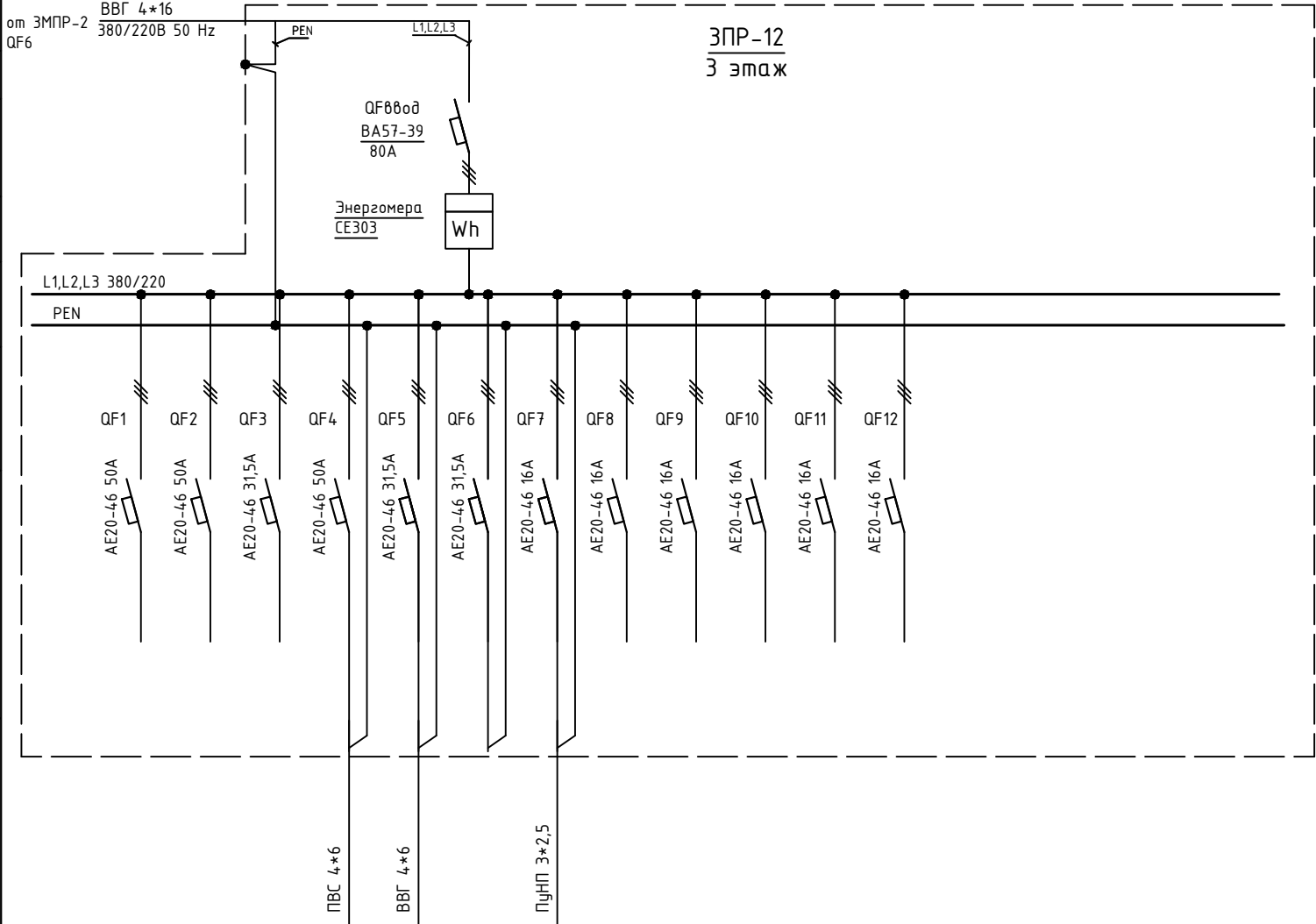

Обозначение по плану	1	2	3	4	5	6	7	8	9	10	11	12						
	1	2	3	4	5	6	7	8	9	10	11	12						
	L1,L2,L3	L1,L2,L3	L1,L2,L3	L1,L2,L3	L1,L2,L3	L1,L2,L3	L1	L1,L2,L3	L1,L2,L3	L1,L2,L3	L1,L2,L3	L1,L2,L3						
Наименование потребителя	Резерв	Резерв	Резерв	п.325	ЩО-4	Резерв	Розетка на щите	Резерв	Резерв	Резерв	Резерв	Резерв						

Изм.	Кол.уч.	Лист	№ док.	Подпись	Дата					
						Объект по адресу: г.Москва, Зеленоград,		Стадия	Лист	Листов
ГИП		Арсентьев Е.П.			06.22г.			ИД	94	
Проверил		Арсентьев Е.П.			06.22г.					
Разраб.		Кострюкова С.А.			06.22г.	Исполнительная однолинейная схема электроснабжения ЗПР-12 3-й этаж		ООО "ТМ-Электро"		

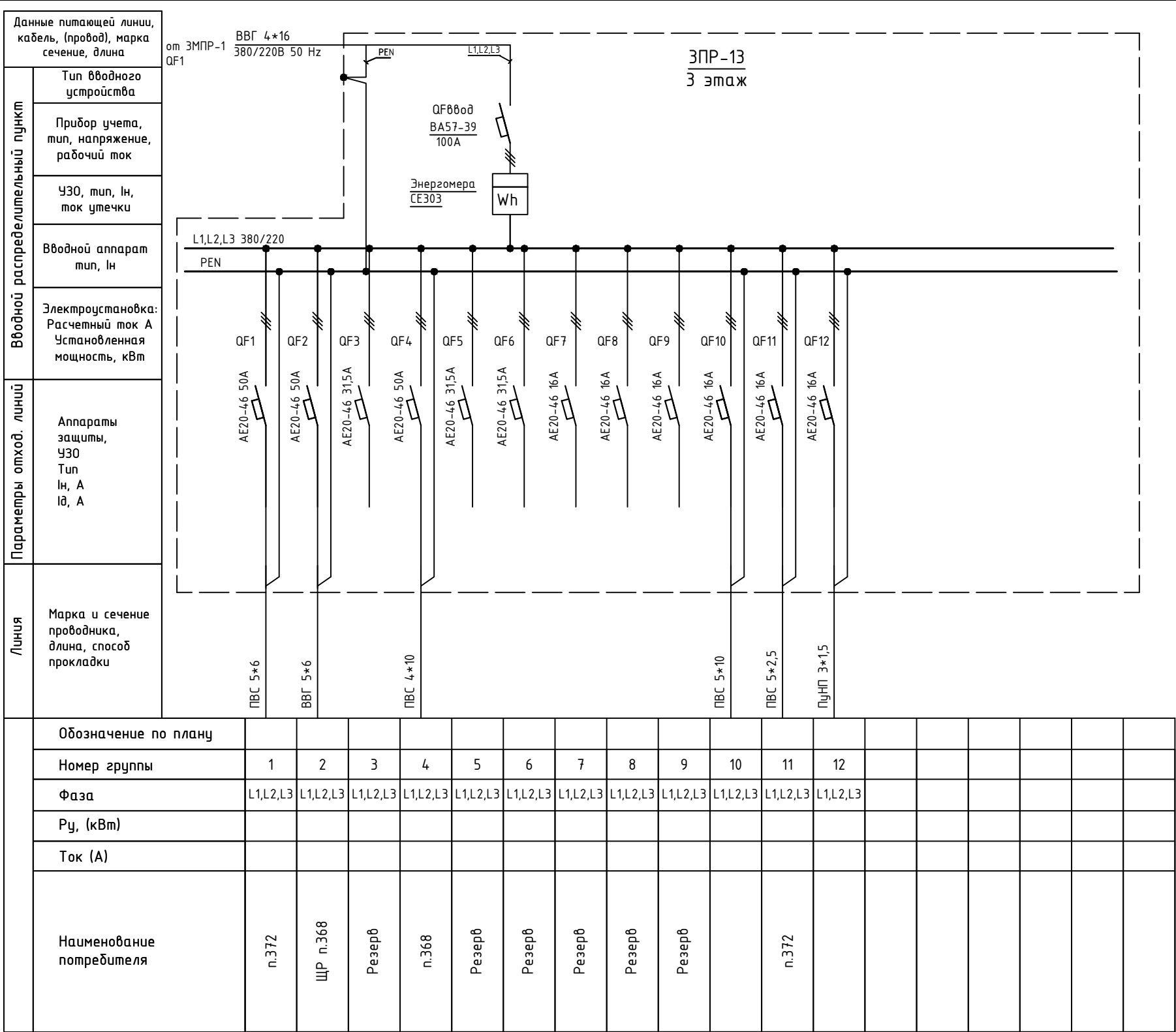

Изм.	Кол.уч.	Лист	№ док.	Подпись	Дата					
						Объект по адресу: г.Москва, Зеленоград,		Стадия	Лист	Листов
ГИП		Арсентьев Е.П.			06.22г.			ИД	95	
Проверил		Арсентьев Е.П.			06.22г.					
Разраб.		Кострюкова С.А.			06.22г.	Исполнительная однолинейная схема электроснабжения ЗПР-13 3-й этаж		ООО "ТМ-Электро"		

Вводной распределительный пункт	Данные питающей линии, кабель, (провод), марка сечение, длина
	Тип вводного устройства
	Прибор учета, тип, напряжение, рабочий ток
	УЗО, тип, In, ток утечки
	Вводной аппарат тип, In
Электроустановка: Расчетный ток А Установленная мощность, кВт	
Параметры отход. линий	Аппараты защиты, УЗО Тип In, А IΔ, А
Линия	Марка и сечение проводника, длина, способ прокладки

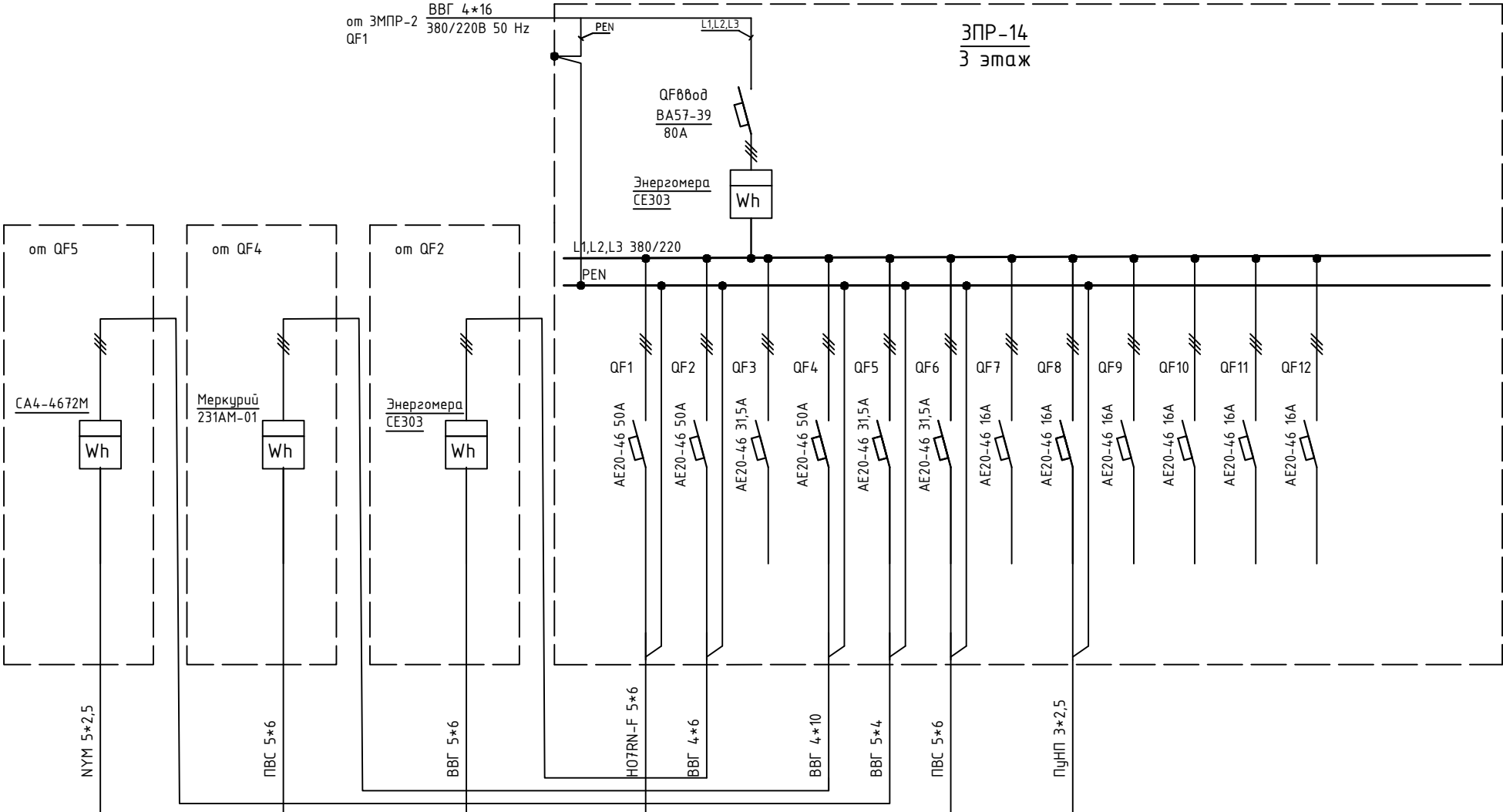

Обозначение по плану																							
Номер группы										1	2	3	4	5	6	7	8	9	10	11	12		
Фаза	L1,L2,L3			L1,L2,L3			L1,L2,L3			L1,L2,L3	L1,L2,L3	L1,L2,L3	L1,L2,L3	L1,L2,L3	L1,L2,L3	L1,L2,L3	L1,L2,L3	L1,L2,L3	L1,L2,L3	L1,L2,L3	L1,L2,L3		
Р <sub>у</sub> , (кВт)																							
Ток (А)																							
Наименование потребителя	пом. уборщицы (у лестницы)									п.324	п.318	Резерв	п.324	Резерв	п.317	Резерв	Розетка на щите	Резерв	Резерв	Резерв	Резерв		

Изм.	Кол.уч.	Лист	№ док.	Подпись	Дата					
						Объект по адресу: г.Москва, Зеленоград,		Стадия	Лист	Листов
ГИП		Арсентьев Е.П.			06.22г.			ИД	96	
Проверил		Арсентьев Е.П.			06.22г.	Исполнительная однолинейная схема электроснабжения ЗПР-14 3-й этаж		ООО "ТМ-Электро"		
Разраб.		Кострюкова С.А.			06.22г.					

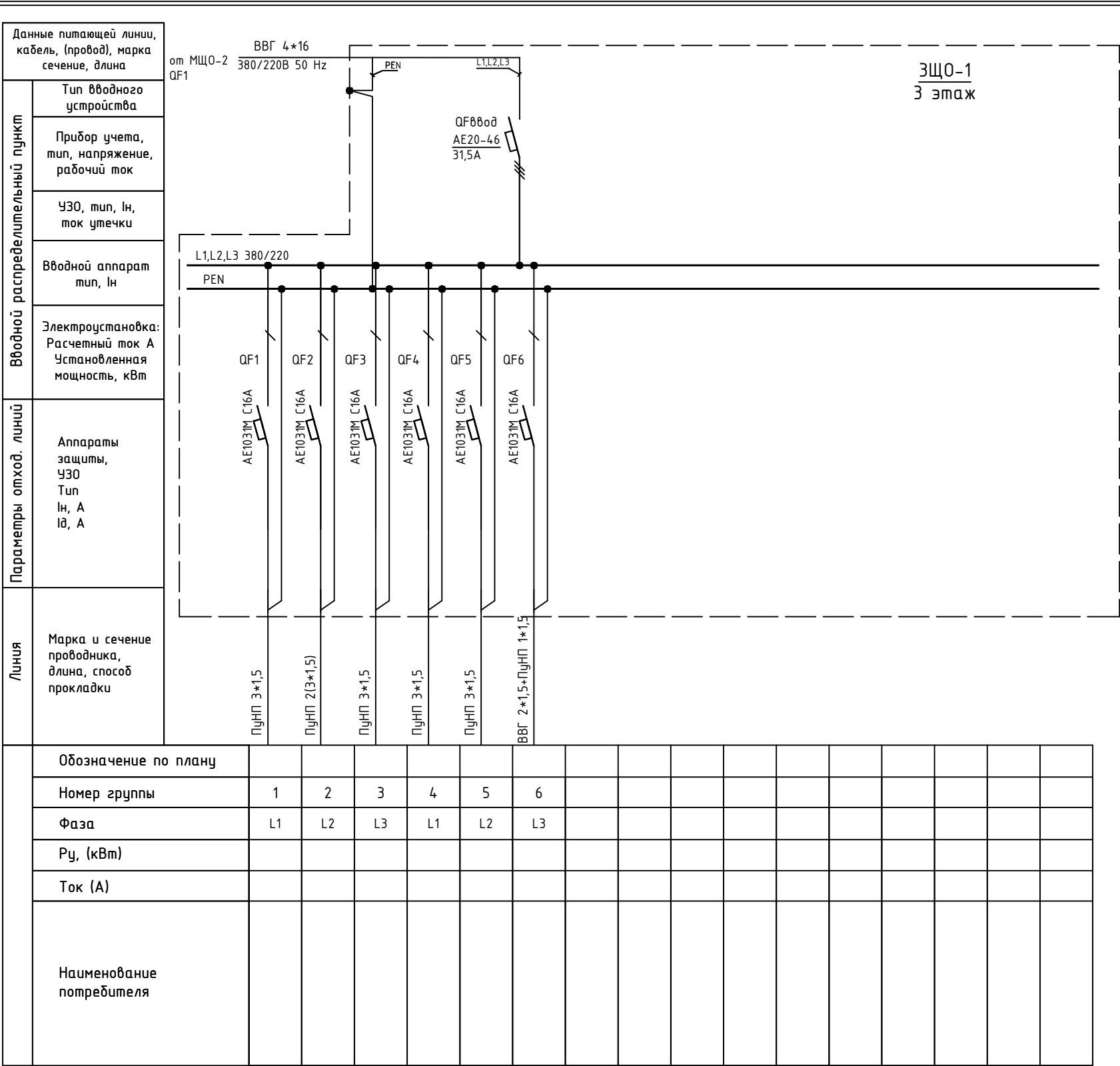

Изм.	Кол.уч.	Лист	№ док.	Подпись	Дата				
						Объект по адресу: г.Москва, Зеленоград,	Стадия	Лист	Листов
ГИП		Арсентьев Е.П.			06.22г.		ИД	97	
Проверил		Арсентьев Е.П.			06.22г.				
Разраб.		Кострюкова С.А.			06.22г.	Исполнительная однолинейная схема электроснабжения ЗЩО-1 3-й этаж	ООО "ТМ-Электро"		

Данные питающей линии, кабель, (провод), марка сечение, длина

Тип вводного устройства

Прибор учета, тип, напряжение, рабочий ток

УЗО, тип, In, ток утечки

Вводной аппарат тип, In

Электроустановка: Расчетный ток А Установленная мощность, кВт

Вводной распределительный пункт

Параметры отход. линий

Линия

от МЩО-2 QF8

ВВГ 4\*16 380/220В 50 Hz

ВВГ 4\*4

3ЩО-2 3 этаж

QF8800d AE20-46 50A

L1,L2,L3 380/220

PEN

Обозначение по плану																	
Номер группы	1																
Фаза	L1,L2,L3																
Рy, (кВт)																	
Ток (А)																	
Наименование потребителя																	

Изм.	Кол.уч.	Лист	№ док.	Подпись	Дата					
						Объект по адресу: г.Москва, Зеленоград,		Стадия	Лист	Листов
ГИП		Арсентьев Е.П.			06.22г.			ИД	98	
Проверил		Арсентьев Е.П.			06.22г.					
Разраб.		Кострюкова С.А.			06.22г.	Исполнительная однолинейная схема электроснабжения 3ЩО-2 3-й этаж		ООО "ТМ-Электро"		

Данные питающей линии, кабель, (провод), марка сечение, длина

Тип вводного устройства

Прибор учета, тип, напряжение, рабочий ток

УЗО, тип, In, ток утечки

Вводной аппарат тип, In

Электроустановка: Расчетный ток А Установленная мощность, кВт

Вводной распределительный пункт

Параметры отход. линий

Линия

от МЩО-2 QF6

ВВГ 4\*16 380/220В 50 Hz

PEN

L1,L2,L3

QF880d AE20-46 50A

ЗЩО-3 3 этаж

L1,L2,L3 380/220

PEN

Обозначение по плану																	
Номер группы																	
Фаза																	
Рy, (кВт)																	
Ток (А)																	
Наименование потребителя																	

Изм.	Кол.уч.	Лист	№ док.	Подпись	Дата				
						Объект по адресу: г.Москва, Зеленоград,	Стадия	Лист	Листов
ГИП		Арсентьев Е.П.			06.22г.		ИД	99	
Проверил		Арсентьев Е.П.			06.22г.				
Разраб.		Кострюкова С.А.			06.22г.	Исполнительная однолинейная схема электроснабжения ЗЩО-3 3-й этаж			

Данные питающей линии, кабель, (провод), марка сечение, длина

Вводной распределительный пункт

Параметры отход. линий

Линия

Тип вводного устройства

Прибор учета, тип, напряжение, рабочий ток

УЗО, тип, In, ток утечки

Вводной аппарат тип, In

Электроустановка:  
Расчетный ток А  
Установленная мощность, кВт

Аппараты защиты, УЗО  
Тип  
In, А  
I<sub>Δ</sub>, А

Марка и сечение проводника, длина, способ прокладки

от МЩО-2 QF8

ВВГ 4\*16  
380/220В 50 Hz

PEN

L1,L2,L3

3ЩО-4  
3 этаж

QF8000  
AE20-46  
50A

QF8000  
S231r  
C25A

QF8000  
S231r  
C25A

ВВГ 4\*6  
380/220В 50 Hz

от ЗПР-12 QF5

L1,L2,L3 380/220

PEN

Линия 3\*2,5

Линия 3\*2,5

Обозначение по плану													
Номер группы										1	2		
Фаза										L1	L2		
Рy, (кВт)													
Ток (А)													
Наименование потребителя										n.324	n.324		

Данные питающей линии, кабель, (провод), марка сечение, длина

Тип вводного устройства

Прибор учета, тип, напряжение, рабочий ток

УЗО, тип, In, ток утечки

Вводной аппарат тип, In

Электроустановка:  
Расчетный ток А  
Установленная мощность, кВт

Вводной распределительный пункт

Параметры отход. линий

Линия

от МЩО-2 QF6

ВВГ 4\*16 380/220В 50 Hz

PEN

L1,L2,L3

QF6000 AE20-46 50A

3ЩО-5 3 этаж

L1,L2,L3 380/220

PEN

QF1 QF2 QF3 QF4 QF5 QF6

BA101 C32A 3SB-63 C25A AE103IM C16A AE103IM C16A AE103IM C16A AE103IM C16A

ВВГнг-LS 3\*2,5 ВВГнг-LS 3\*2,5 ПуНП 3\*2,5 ПуНП 3\*2,5 ПуНП 3\*2,5

Обозначение по плану																	
Номер группы	1	2	3	4	5	6											
Фаза	L1	L2	L1	L2	L3	L1											
Рy, (кВт)																	
Ток (А)																	
Наименование потребителя	Освещение мужского санузла	Освещение женского санузла	Освещение	Резерв	Венткамера п.373	Венткамера п.317											

Изм.	Кол.уч.	Лист	№ док.	Подпись	Дата				
						Объект по адресу: г.Москва, Зеленоград,	Стадия	Лист	Листов
ГИП		Арсентьев Е.П.		06.22г.			ИД	101	
Проверил		Арсентьев Е.П.		06.22г.					
Разраб.		Кострюкова С.А.		06.22г.		Исполнительная однолинейная схема электроснабжения ЗЩО-5 3-й этаж	ООО "ТМ-Электро"		

Данные питающей линии, кабель, (провод), марка сечение, длина		<div><div>от ЗМПР-1 QF12</div><div>ВВГ 5*6 380/220В 50 Hz</div><div>PEN</div><div>L1,L2,L3</div><div>QF0000 S203 C50A</div><div>Меркурий 231АМ-01</div><div>Wh</div><div>ЩР п.358 3 этаж</div><div>L1,L2,L3 380/220</div><div>PEN</div><div>ПВС 5*6</div></div>															
Вводной распределительный пункт	Тип вводного устройства																
	Прибор учета, тип, напряжение, рабочий ток																
	УЗО, тип, In, ток утечки																
	Вводной аппарат тип, In																
Электроустановка: Расчетный ток А Установленная мощность, кВт																	
Параметры отход. линий	Аппараты защиты, УЗО Тип In, А Iд, А																
Линия	Марка и сечение проводника, длина, способ прокладки																
	Обозначение по плану																
	Номер группы	1															
	Фаза	L1,L2,L3															
	Ру, (кВт)																
	Ток (А)																
	Наименование потребителя	п.358															

Изм.	Кол.уч.	Лист	№ док.	Подпись	Дата				
ГИП		Арсентьев Е.П.			06.22г.				
Проверил		Арсентьев Е.П.			06.22г.				
Разраб.		Кострюкова С.А.			06.22г.				
						Объект по адресу: г.Москва, Зеленоград,		Стадия	Лист
								ИД	102
						Исполнительная однолинейная схема электроснабжения ЩР п.358 3-й этаж		ООО "ТМ-Электро"	

Данные питающей линии, кабель, (провод), марка сечение, длина

Тип вводного устройства

Прибор учета, тип, напряжение, рабочий ток

УЗО, тип, In, ток утечки

Вводной аппарат тип, In

Электроустановка: Расчетный ток А Установленная мощность, кВт

Параметры отход. линий

Аппараты защиты, УЗО Тип In, А Id, А

Линия

Марка и сечение проводника, длина, способ прокладки

от КТП-27 ЩС-1

ВВГ 3\*35+1\*16 380/220В 50 Hz

QF00001 1

BA303 125A

BA103 C40A

Меркурий 231АМ-01

Wh

BA103 C40A

Меркурий 231АМ-01

Wh

L1,L2,L3 380/220

PEN

ВВГ 5\*6

ЩС-3 3 этаж (ок. санузла)

QF00002 2

BA303 125A

BA103 C40A

Меркурий 231АМ-01

Wh

BA103 C40A

Меркурий 231АМ-01

Wh

404025 C10A

L1,L2,L3 380/220

PEN

ВВГнз-LS 5\*6

ВВГнз-LS 5\*6

ВВГнз-LS 3\*1,5

КГ 5\*25 380/220В 50 Hz

от МЩО-2 QF12

Обозначение по плану												
Номер группы	1								2			
Фаза	L1,L2,L3								L1,L2,L3			
Рy, (кВт)												
Ток (А)												
Наименование потребителя												

1									2				3			
L1,L2,L3									L1,L2,L3				L1			
													Освещение			

Изм.

Кол.уч.

Лист

№ док.

Подпись

Дата

ГИП

Проверил

Разраб.

Арсентьев Е.П.

Арсентьев Е.П.

Кострюкова С.А.

06.22г.

06.22г.

06.22г.

Объект по адресу: г.Москва, Зеленоград,

Исполнительная однолинейная схема электроснабжения ЩС-3 3-й этаж

Стадия

Лист

Листов

ИД

103

ООО "ТМ-Электро"

Данные питающей линии, кабель, (провод), марка сечение, длина

Тип вводного устройства

Прибор учета, тип, напряжение, рабочий ток

УЗО, тип, In, ток утечки

Вводной аппарат тип, In

Электроустановка: Расчетный ток А Установленная мощность, кВт

Параметры отход. линий

Аппараты защиты, УЗО Тип In, А Id, А

Линия

Марка и сечение проводника, длина, способ прокладки

от ЗМПР-1 QF8

ВВГ 4\*10 380/220В 50 Hz

ЗВПР 3 этаж

QF8вод ВА57-39 250А

L1,L2,L3 380/220

PEN

QF1 QF2 QF3 QF4 QF5 QF6

AE20-46 16A AE20-46 16A AE20-46 16A AE20-46 16A AE20-46 31,5A AE20-46 16A

03386 C16A SH201L C16A SH201L C16A

ВВГнг-LS 3\*2,5 ВВГнг-LS 3\*2,5 ВВГнг-LS 3\*2,5

2ВВГ 4\*2,5 ВВГ 4\*2,5 ВВГ 4\*2,5 ВВГ 4\*2,5 ВВГ 5\*6 ВВГ 4\*2,5

Обозначение по плану																
Номер группы							1	2	3	4	5	6				
Фаза	L1	L2	L2				L1,L2,L3	L1,L2,L3	L1,L2,L3	L1,L2,L3	L1,L2,L3	L1,L2,L3				
Рy, (кВт)																
Ток (А)																
Наименование потребителя			РИП													

Изм.	Кол.уч.	Лист	№ док.	Подпись	Дата	Объект по адресу: г.Москва, Зеленоград,	Стадия	Лист	Листов
ГИП		Арсентьев Е.П.			06.22г.		ИД	104	
Проверил		Арсентьев Е.П.			06.22г.				
Разраб.		Кострюкова С.А.			06.22г.				
						Исполнительная однолинейная схема электроснабжения ЗВНР 3-й этаж	ООО "ТМ-Электро"		

План 4 этажа

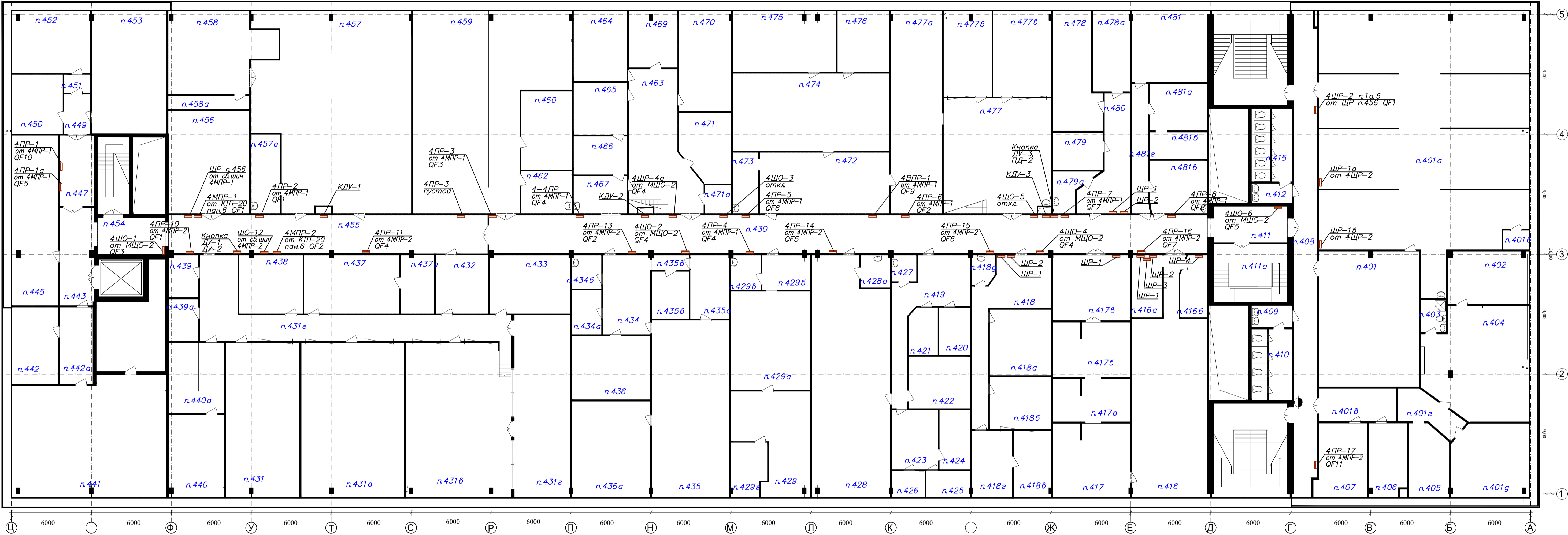

Имя, Н. подл. Подпись и дата

Изм.	Колуч.	Лист	№ док.	Подпись	Дата				
ГИП	Арсентьев Е.П.			06.22.	Объект по адресу: г.Москва, Зеленоград,  План групповых сетей. ЭЛЕКТРООБОРУДОВАНИЕ 4-го этажа М 1:50	Стандия		Лист	Листов
Проверил	Арсентьев Е.П.			06.22.		ИД	105		
Разраб.	Кострикова С.А.			06.22.		000 "ТМ-Электро"			



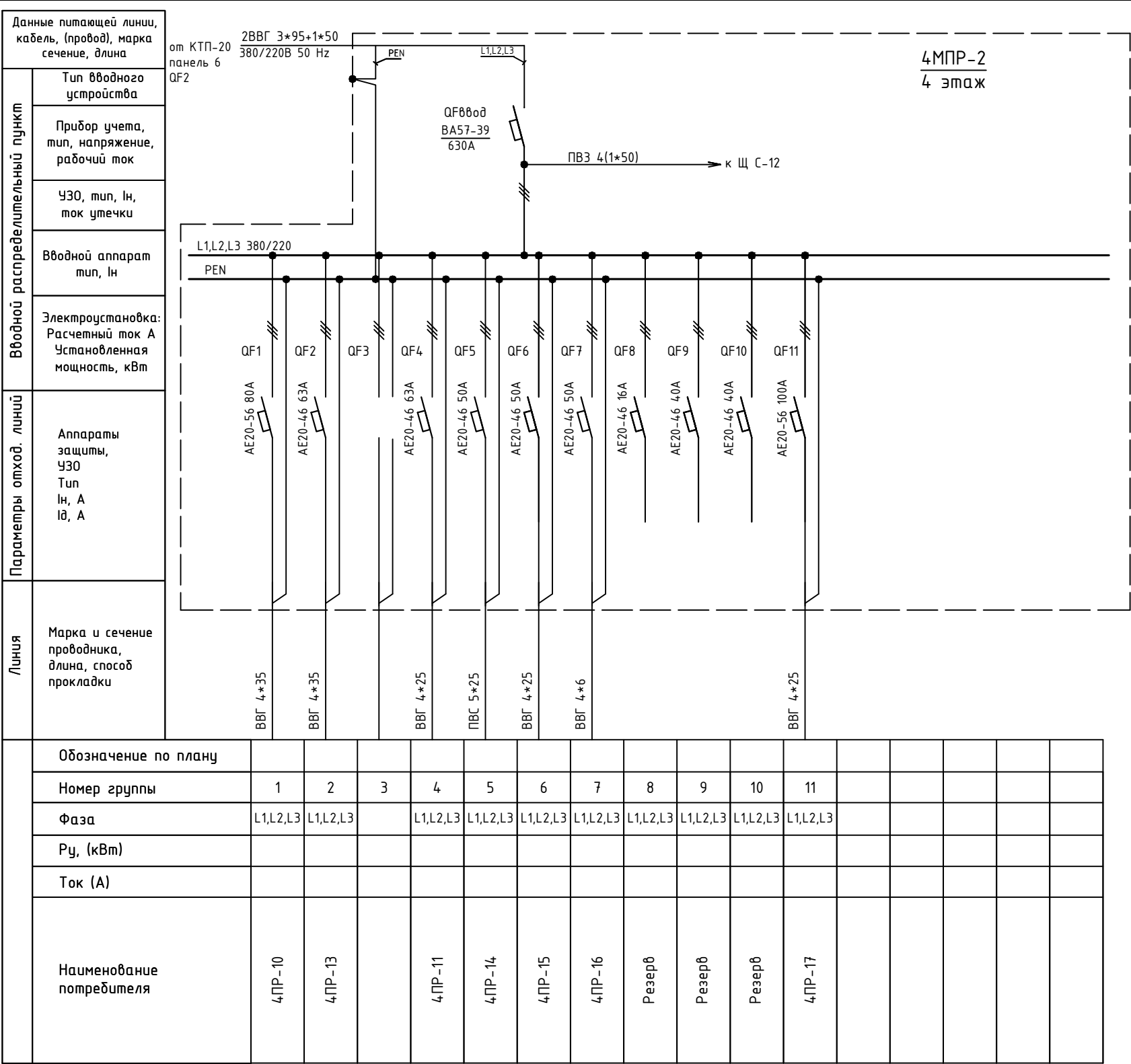

Изм.	Кол.уч.	Лист	№ док.	Подпись	Дата					
						Объект по адресу: г.Москва, Зеленоград,		Стадия	Лист	Листов
ГИП		Арсентьев Е.П.			06.22г.			ИД	107	
Проверил		Арсентьев Е.П.			06.22г.					
Разраб.		Кострюкова С.А.			06.22г.	Исполнительная однолинейная схема электроснабжения 4МНР-2 4-й этаж		ООО "ТМ-Электро"		

Данные питающей линии, кабель, (провод), марка сечение, длина		от 4МНР-1 QF10 ВВГнг-LS 4*6 380/220В 50 Hz															
Вводной распределительный пункт	Тип вводного устройства	4ПР-1 4 этаж															
	Прибор учета, тип, напряжение, рабочий ток	QF00ввод ВА57-31 50A															
	УЗО, тип, In, ток утечки	Энергомера СЕ303															
	Вводной аппарат тип, In	Wh															
	Электроустановка: Расчетный ток А Установленная мощность, кВт	L1,L2,L3 380/220 PEN															
Параметры отход. линий	Аппараты защиты, УЗО Тип In, А Iд, А	<div><div>QF1</div><div>QF2</div><div>QF3</div><div>QF4</div><div>QF5</div><div>QF6</div><div>QF7</div><div>QF8</div><div>QF9</div><div>QF10</div><div>QF11</div><div>QF12</div></div>															
		<div><div>AE20-46 50A</div><div>AE20-46 50A</div><div>AE20-46 31,5A</div><div>AE20-46 50A</div><div>AE20-46 31,5A</div><div>AE20-46 31,5A</div><div>AE20-46 16A</div><div>AE20-46 16A</div><div>AE20-46 16A</div><div>AE20-46 16A</div><div>AE20-46 16A</div><div>AE20-46 16A</div></div>															
Линия	Марка и сечение проводника, длина, способ прокладки	<div><div>ВВГнг(A)-LS 4*6</div><div>ПуНП 3*2,5</div><div>ПВС 5*6</div><div>ПВС 5*6</div><div>ПуНП 3*2,5</div><div>ВВГнг(A)-LS 3*1,5</div><div>ПуНП 3*2,5</div></div>															
	Обозначение по плану																
	Номер группы	1	2	3	4	5	6	7	8	9	10	11	12				
	Фаза	L1,L2,L3	L3	L1,L2,L3	L1,L2,L3	L1,L2,L3	L3	L1,L2,L3	L1,L2,L3	L1,L2,L3	L1	L2	L2				
	Ру, (кВт)																
	Ток (А)																
	Наименование потребителя	ЩР-2 п.447	Розетка в щите	ЩР-1 п.447	ЩР-3 п.447	Резерв	Резерв	Резерв	Резерв	Резерв	Резерв	Освещение коридора, мед. комн. системы п.447					

Изм.	Кол.уч.	Лист	№ док.	Подпись	Дата					
						Объект по адресу: г.Москва, Зеленоград,		Стадия	Лист	Листов
ГИП		Арсентьев Е.П.			06.22г.			ИД	108	
Проверил		Арсентьев Е.П.			06.22г.					
Разраб.		Кострюкова С.А.			06.22г.	Исполнительная однолинейная схема электроснабжения 4ПР-1 4-й этаж		ООО "ТМ-Электро"		

Вводной распределительный пункт	Данные питающей линии, кабель, (провод), марка сечение, длина
	Тип вводного устройства
	Прибор учета, тип, напряжение, рабочий ток
	УЗО, тип, In, ток утечки
	Вводной аппарат тип, In
Параметры отход. линий	Электроустановка: Расчетный ток А Установленная мощность, кВт
	Аппараты защиты, УЗО Тип In, А IΔ, А
Линия	Марка и сечение проводника, длина, способ прокладки

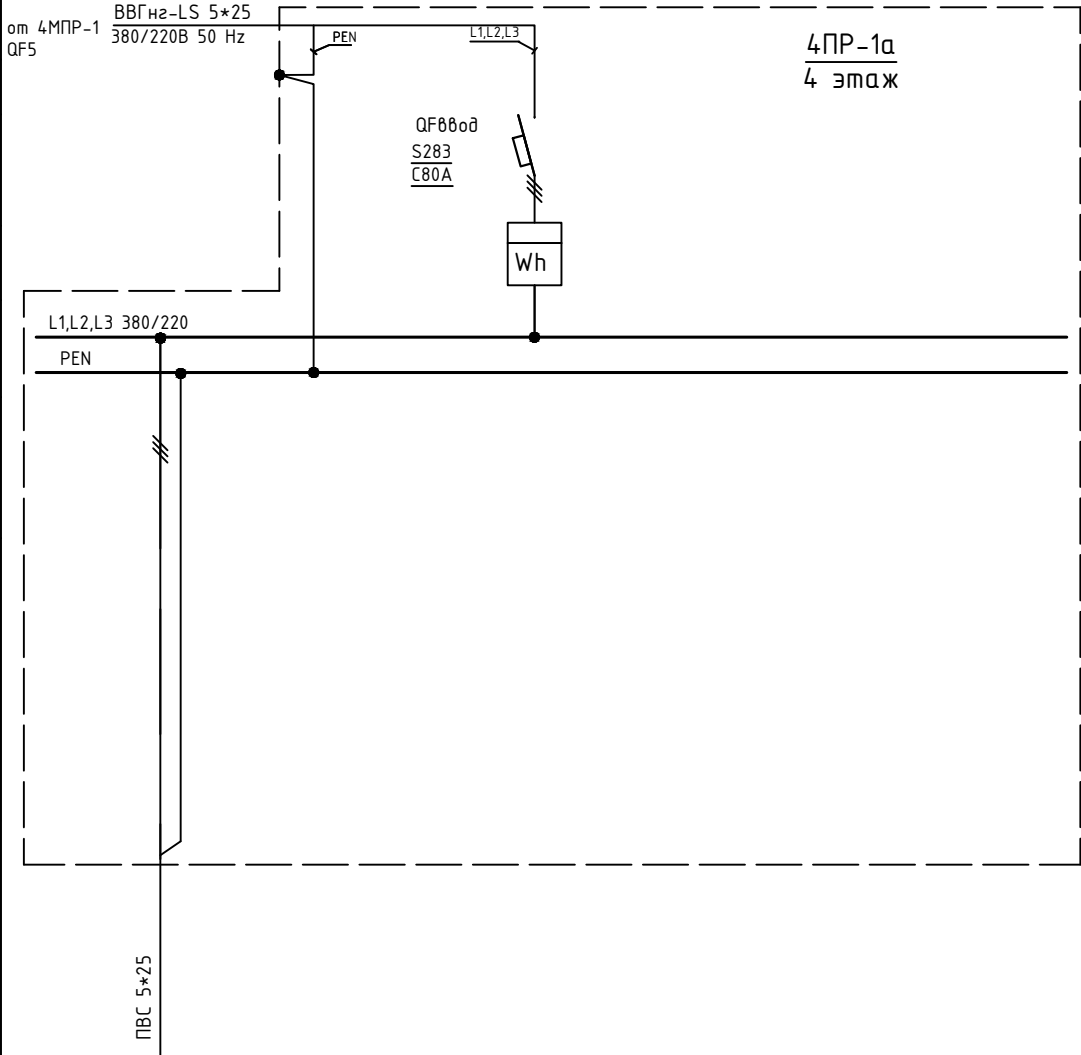

Обозначение по плану															
Номер группы	1														
Фаза	L1,L2,L3														
Рy, (кВт)															
Ток (А)															
Наименование потребителя	ЩР п.445														

Изм.	Кол.уч.	Лист	№ док.	Подпись	Дата				
						Объект по адресу: г.Москва, Зеленоград,	Стадия	Лист	Листов
ГИП		Арсентьев Е.П.		06.22г.			ИД	109	
Проверил		Арсентьев Е.П.		06.22г.					
Разраб.		Кострюкова С.А.		06.22г.		Исполнительная однолинейная схема электроснабжения 4ПР-1а 4-й этаж	ООО "ТМ-Электро"		

Данные питающей линии, кабель, (провод), марка сечение, длина

Тип вводного устройства

Прибор учета, тип, напряжение, рабочий ток

УЗО, тип, In, ток утечки

Вводной аппарат тип, In

Электроустановка: Расчетный ток А Установленная мощность, кВт

Вводной распределительный пункт

Параметры отход. линий

Линия

от 4МПР-1 QF1

ВВГнг-LS 5\*25 380/220В 50 Hz

PEN

L1,L2,L3

QF0000 BA57-35 250A

СЭТ4-1

Wh

4ПР-2 4 этаж

L1,L2,L3 380/220

PEN

QF1 QF2 QF3 QF4 QF5 QF6 QF7 QF8 QF9 QF10 QF11 QF12

Обозначение по плану														
Номер группы	1	2	3	4	5	6	7	8	9	10	11	12		
Фаза	L1,L2,L3	L1,L2,L3	L1,L2,L3	L1,L2,L3	L1,L2,L3	L1,L2,L3	L1,L2,L3	L1,L2,L3	L1,L2,L3	L1,L2,L3	L1,L2,L3	L1,L2,L3		
Рy, (кВт)														
Ток (А)														
Наименование потребителя														

Изм.	Кол.уч.	Лист	№ док.	Подпись	Дата				
						Объект по адресу: г.Москва, Зеленоград,	Стадия	Лист	Листов
ГИП		Арсентьев Е.П.			06.22г.		ИД	110	
Проверил		Арсентьев Е.П.			06.22г.				
Разраб.		Кострюкова С.А.			06.22г.	Исполнительная однолинейная схема электроснабжения 4ПР-2 4-й этаж			

Данные питающей линии, кабель, (провод), марка сечение, длина

Тип вводного устройства

Прибор учета, тип, напряжение, рабочий ток

УЗО, тип, In, ток утечки

Вводной аппарат тип, In

Электроустановка: Расчетный ток А Установленная мощность, кВт

Вводной распределительный пункт

Параметры отход. линий

Линия

от 4МПР-1 QF3

ВВГнг2-LS 5\*25 380/220В 50 Hz

PEN

L1,L2,L3

4ПР-3 4 этаж

QF00000 EZC 100F 100A

Wh

L1,L2,L3 380/220

PEN

ЩР n.459

ПугВ 5(1\*16)

Обозначение по плану														
Номер группы	1													
Фаза	L1,L2,L3													
Рy, (кВт)														
Ток (А)														
Наименование потребителя	ЩР n.459													

Изм.	Кол.уч.	Лист	№ док.	Подпись	Дата	Объект по адресу: г.Москва, Зеленоград,	Стадия	Лист	Листов
ГИП		Арсентьев Е.П.		06.22г.			ИД	111	
Проверил		Арсентьев Е.П.		06.22г.					
Разраб.		Кострюкова С.А.		06.22г.					
						Исполнительная однолинейная схема электроснабжения 4ПР-3 4-й этаж	ООО "ТМ-Электро"		

Данные питающей линии, кабель, (провод), марка сечение, длина

Тип вводного устройства

Прибор учета, тип, напряжение, рабочий ток

УЗО, тип, In, ток утечки

Вводной аппарат тип, In

Электроустановка: Расчетный ток А Установленная мощность, кВт

Параметры отход. линий

Линия

от 4МПП-1 QF4

ВВГнг2-LS 4\*25 380/220В 50 Hz

4-4ПР 4 этаж

QF80008 BA57-35 250A

CA4Y-510

T-0,66 75/5A

Wh

L1,L2,L3 380/220

PEN

QF1 QF2 QF3 QF4 QF5 QF6 QF7 QF8 QF9 QF10 QF11 QF12

AE20-46 50A AE20-46 50A AE20-46 31,5A AE20-46 50A AE20-46 31,5A AE20-46 31,5A AE20-46 16A AE20-46 16A AE20-46 16A AE20-46 16A AE20-46 16A AE20-46 16A

ВВГнг(A)-LS 5\*16 ВВГнг(A)-LS 5\*2,5 ПуНП 3\*2,5

Обозначение по плану																	
Номер группы	1	2	3	4	5	6	7	8	9	10	11	12					
Фаза	L1,L2,L3	L1,L2,L3	L1,L2,L3	L1,L2,L3	L1,L2,L3	L3	L1,L2,L3	L1,L2,L3	L1,L2,L3	L1,L2,L3	L1,L2,L3	L1,L2,L3					
Рy, (кВт)																	
Ток (А)																	
Наименование потребителя	Резерв	ЩР п.467	Резерв	Резерв		Розетка в щите	Резерв	Резерв	Резерв	Резерв	Резерв	Резерв					

Изм.	Кол.уч.	Лист	№ док.	Подпись	Дата				
						Объект по адресу: г.Москва, Зеленоград,	Стадия	Лист	Листов
ГИП		Арсентьев Е.П.			06.22г.		ИД	112	
Проверил		Арсентьев Е.П.			06.22г.				
Разраб.		Кострюкова С.А.			06.22г.	Исполнительная однолинейная схема электроснабжения 4-4ПР 4-й этаж			

Данные питающей линии, кабель, (провод), марка сечение, длина

Тип вводного устройства

Прибор учета, тип, напряжение, рабочий ток

УЗО, тип, In, ток утечки

Вводной аппарат тип, In

Электроустановка:  
Расчетный ток А  
Установленная мощность, кВт

Параметры отход. линий

Аппараты защиты, УЗО  
Тип  
In, А  
Id, А

Линия

Марка и сечение проводника, длина, способ прокладки

от 4МПП-1 QF4

ВВГнг-LS 4\*10 380/220В 50 Hz

PEN

L1,L2,L3

QF080д ВА47-100 C80A

Меркурий 231АМ-01

Wh

4ПР-4  
4 этаж

L1,L2,L3 380/220

PEN

ПВС 5\*16

Обозначение по плану															
Номер группы	1														
Фаза	L1,L2,L3														
Р <sub>у</sub> , (кВт)															
Ток (А)															
Наименование потребителя	ЩР п.429														

Изм.	Кол.уч.	Лист	№ док.	Подпись	Дата				
						Объект по адресу: г.Москва, Зеленоград,	Стадия	Лист	Листов
ГИП		Арсентьев Е.П.			06.22г.		ИД	113	
Проверил		Арсентьев Е.П.			06.22г.				
Разраб.		Кострюкова С.А.			06.22г.	Исполнительная однолинейная схема электроснабжения 4ПР-4 4-й этаж	ООО "ТМ-Электро"		

Данные питающей линии, кабель, (провод), марка сечение, длина

Тип вводного устройства

Прибор учета, тип, напряжение, рабочий ток

УЗО, тип, In, ток утечки

Вводной аппарат тип, In

Электроустановка:  
Расчетный ток А  
Установленная мощность, кВт

Вводной распределительный пункт

Параметры отход. линий

Линия

от 4МПП-1 QF6

ВВГнг2-LS 4\*25 380/220В 50 Hz

PEN

L1,L2,L3

4ПР-5  
4 этаж

QF08008  
ВА57-39  
250А

Энергомера  
СЕ303

Wh

L1,L2,L3 380/220

PEN

ВВГнг(А)-LS 5\*25

Обозначение по плану														
Номер группы	1													
Фаза	L1,L2,L3													
Рy, (кВт)														
Ток (А)														
Наименование потребителя	ЩР-1, ЩР-2 п.472													

Изм.	Кол.уч.	Лист	№ док.	Подпись	Дата				
						Объект по адресу: г.Москва, Зеленоград,	Стадия	Лист	Листов
ГИП		Арсентьев Е.П.			06.22г.		ИД	114	
Проверил		Арсентьев Е.П.			06.22г.				
Разраб.		Кострюкова С.А.			06.22г.	Исполнительная однолинейная схема электроснабжения 4ПР-5 4-й этаж			



Данные питающей линии, кабель, (провод), марка сечение, длина

Тип вводного устройства

Прибор учета, тип, напряжение, рабочий ток

УЗО, тип, In, ток утечки

Вводной аппарат тип, In

Электроустановка:  
Расчетный ток А  
Установленная мощность, кВт

Параметры отход. линий

Линия

от 4МПП-1 QF7

ВВГ 4\*16 380/220В 50 Hz

PEN

L1,L2,L3

QF0000 BA57-35 250A

T-0,66 100/5A

CA4Y-510

Wh

4ПР-7 4 этаж

L1,L2,L3 380/220

PEN

QF1 QF2 QF3 QF4 QF5 QF6 QF7 QF8 QF9 QF10 QF11 QF12

AE20-46 50A AE20-46 50A AE20-46 31,5A AE20-46 50A AE20-46 31,5A AE20-46 31,5A AE20-46 16A AE20-46 16A AE20-46 16A AE20-46 16A AE20-46 16A AE20-46 16A

ПВС 5\*16 ПУНП 3\*1,5 ВВГнг(A)-LS 3\*6 ПУНП 3\*1,5

Обозначение по плану																	
Номер группы	1	2	3	4	5	6	7	8	9	10	11	12					
Фаза	L1,L2,L3	L1,L2,L3	L1,L2,L3	L1,L2,L3	L3	L1	L1,L2,L3	L1,L2,L3	L1,L2,L3	L1,L2,L3	L1,L2,L3	L3					
Рy, (кВт)																	
Ток (А)																	
Наименование потребителя	Резерв		Резерв	Резерв	Розетка в щите		Резерв	Резерв	Резерв	Резерв	Резерв	Розетка в щите					

Изм.	Кол.уч.	Лист	№ док.	Подпись	Дата				
ГИП		Арсентьев Е.П.			06.22г.	Объект по адресу: г.Москва, Зеленоград,	Стадия	Лист	Листов
Проверил		Арсентьев Е.П.			06.22г.		ИД	116	
Разраб.		Кострюкова С.А.			06.22г.				
						Исполнительная однолинейная схема электроснабжения 4ПР-7 4-й этаж			
							ООО "ТМ-Электро"		

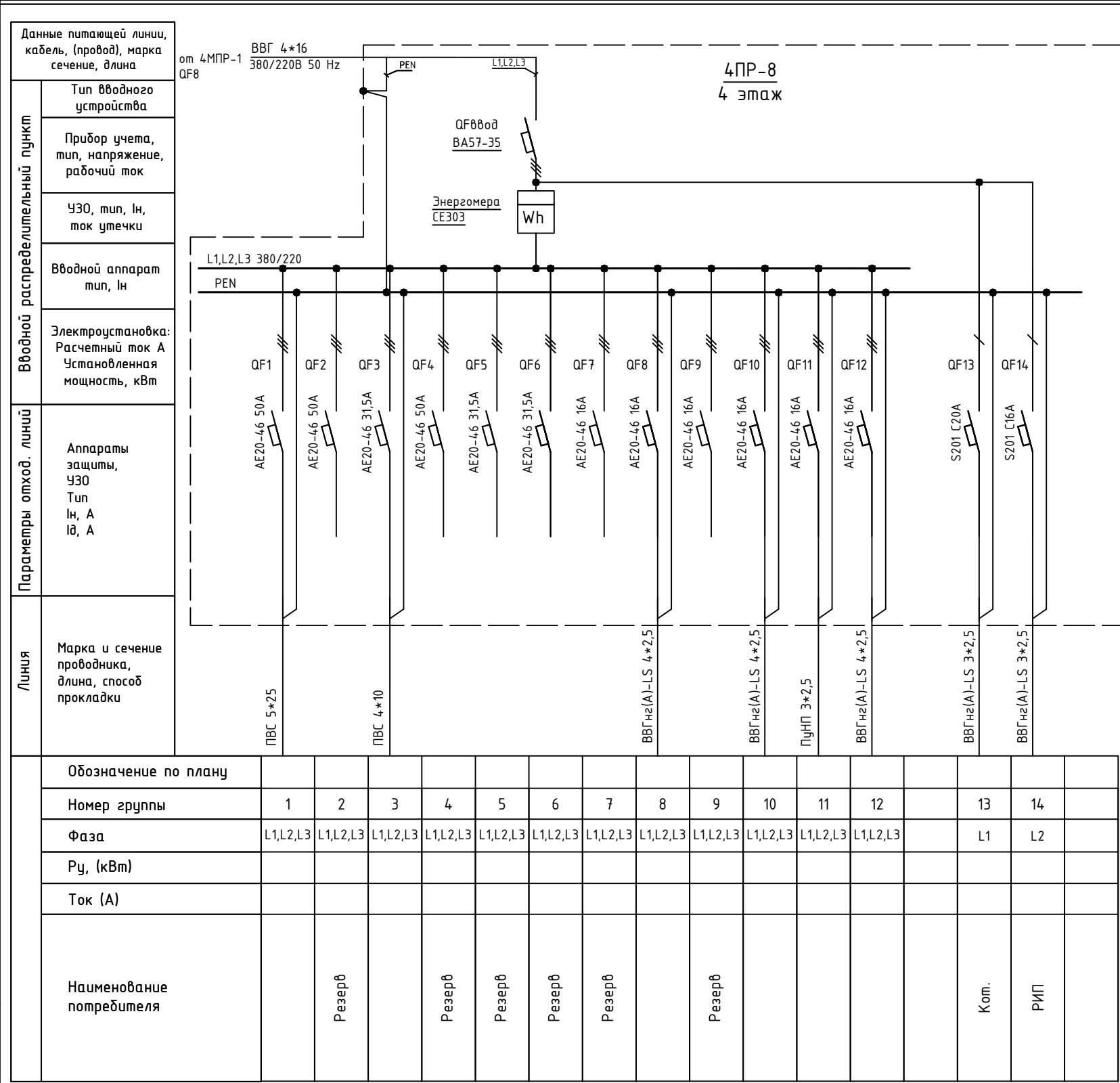

Изм.	Кол.уч.	Лист	№ док.	Подпись	Дата				
						Объект по адресу: г.Москва, Зеленоград,	Стадия	Лист	Листов
ГИП		Арсентьев Е.П.			06.22г.		ИД	117	
Проверил		Арсентьев Е.П.			06.22г.				
Разраб.		Кострюкова С.А.			06.22г.	Исполнительная однолинейная схема электроснабжения 4ПР-8 4-й этаж	ООО "ТМ-Электро"		

Данные питающей линии, кабель, (провод), марка сечение, длина

Тип вводного устройства

Прибор учета, тип, напряжение, рабочий ток

УЗО, тип, In, ток утечки

Вводной аппарат тип, In

Электроустановка: Расчетный ток А Установленная мощность, кВт

Параметры отход. линий

Аппараты защиты, УЗО Тип In, А IΔ, А

Линия

Марка и сечение проводника, длина, способ прокладки

от 4МПП-2 QF1

ВВГнг2-LS 4\*35 380/220В 50 Hz

4ПР-10  
4 этаж

QF0Ввод ВА57-35 250А

Меркурий 231АМ-01 Wh

L1,L2,L3 380/220

PEN

QF1 QF2 QF3 QF4 QF5 QF6

S203 C63A S203 C40A S203 C40A S203 C50A S203 C50A SH203L C16A

ВВГнг(А)-LS 5\*16 ВВГнг(А)-LS 5\*6

Обозначение по плану																
Номер группы	1	2	3	4	5	6										
Фаза	L1,L2,L3	L1,L2,L3	L1,L2,L3	L1,L2,L3	L1,L2,L3	L1,L2,L3										
Рy, (кВт)																
Ток (А)																
Наименование потребителя	п.431	Резерв	Резерв	п.431	Резерв	Резерв										

Изм.	Кол.уч.	Лист	№ док.	Подпись	Дата				
						Объект по адресу: г.Москва, Зеленоград,	Стадия	Лист	Листов
ГИП		Арсентьев Е.П.			06.22г.		ИД	118	
Проверил		Арсентьев Е.П.			06.22г.				
Разраб.		Кострюкова С.А.			06.22г.	Исполнительная однолинейная схема электроснабжения 4ПР-10 4-й этаж	ООО "ТМ-Электро"		

Данные питающей линии, кабель, (провод), марка сечение, длина

Тип вводного устройства

Прибор учета, тип, напряжение, рабочий ток

УЗО, тип, In, ток утечки

Вводной аппарат тип, In

Электроустановка: Расчетный ток А Установленная мощность, кВт

Вводной распределительный пункт

Параметры отход. линий

Линия

от 4МПП-2 QF4

ВВГнгз-LS 4\*25 380/220В 50 Hz

4ПР-11 4 этаж

QF0000d BA57-35 100A

Меркурий 231АМ-01 Wh

L1,L2,L3 380/220 PEN

КГ 4\*25

Обозначение по плану														
Номер группы	1													
Фаза	L1,L2,L3													
Рy, (кВт)														
Ток (А)														
Наименование потребителя	ЩР-1 п.457													

Изм.	Кол.уч.	Лист	№ док.	Подпись	Дата				
						Объект по адресу: г.Москва, Зеленоград,	Стадия	Лист	Листов
ГИП		Арсентьев Е.П.		06.22г.			ИД	119	
Проверил		Арсентьев Е.П.		06.22г.					
Разраб.		Кострюкова С.А.		06.22г.		Исполнительная однолинейная схема электроснабжения 4ПР-11 4-й этаж	ООО "ТМ-Электро"		

Данные питающей линии, кабель, (провод), марка сечение, длина

Вводной распределительный пункт

Параметры отход. линий

Линия

Тип вводного устройства

Прибор учета, тип, напряжение, рабочий ток

УЗО, тип, In, ток утечки

Вводной аппарат тип, In

Электроустановка:  
Расчетный ток А  
Установленная мощность, кВт

Аппараты защиты, УЗО  
Тип  
In, А  
I<sub>Δ</sub>, А

Марка и сечение проводника, длина, способ прокладки

от 4МПР-2 QF2

ВВГнгз(А)-LS 4\*35  
380/220В 50 Hz

ВВГнгз(А)-LS 5\*25

4ПР-13  
4 этаж

QF0000  
AE57-35  
250A

Меркурий  
231АМ-01

Wh

L1,L2,L3 380/220

PEN

PEN

L1,L2,L3

Обозначение по плану												
Номер группы	1											
Фаза	L1,L2,L3											
Рy, (кВт)												
Ток (А)												
Наименование потребителя	ЩР-1, ЩР-2, ЩР-3 п.435											

Изм.	Кол.уч.	Лист	№ док.	Подпись	Дата				Стадия	Лист	Листов	
						Объект по адресу: г.Москва, Зеленоград,			ИД	120		
ГИП		Арсентьев Е.П.		06.22г.								
Проверил		Арсентьев Е.П.		06.22г.								
Разраб.		Кострюкова С.А.		06.22г.		Исполнительная однолинейная схема электроснабжения 4ПР-13 4-й этаж			ООО "ТМ-Электро"			

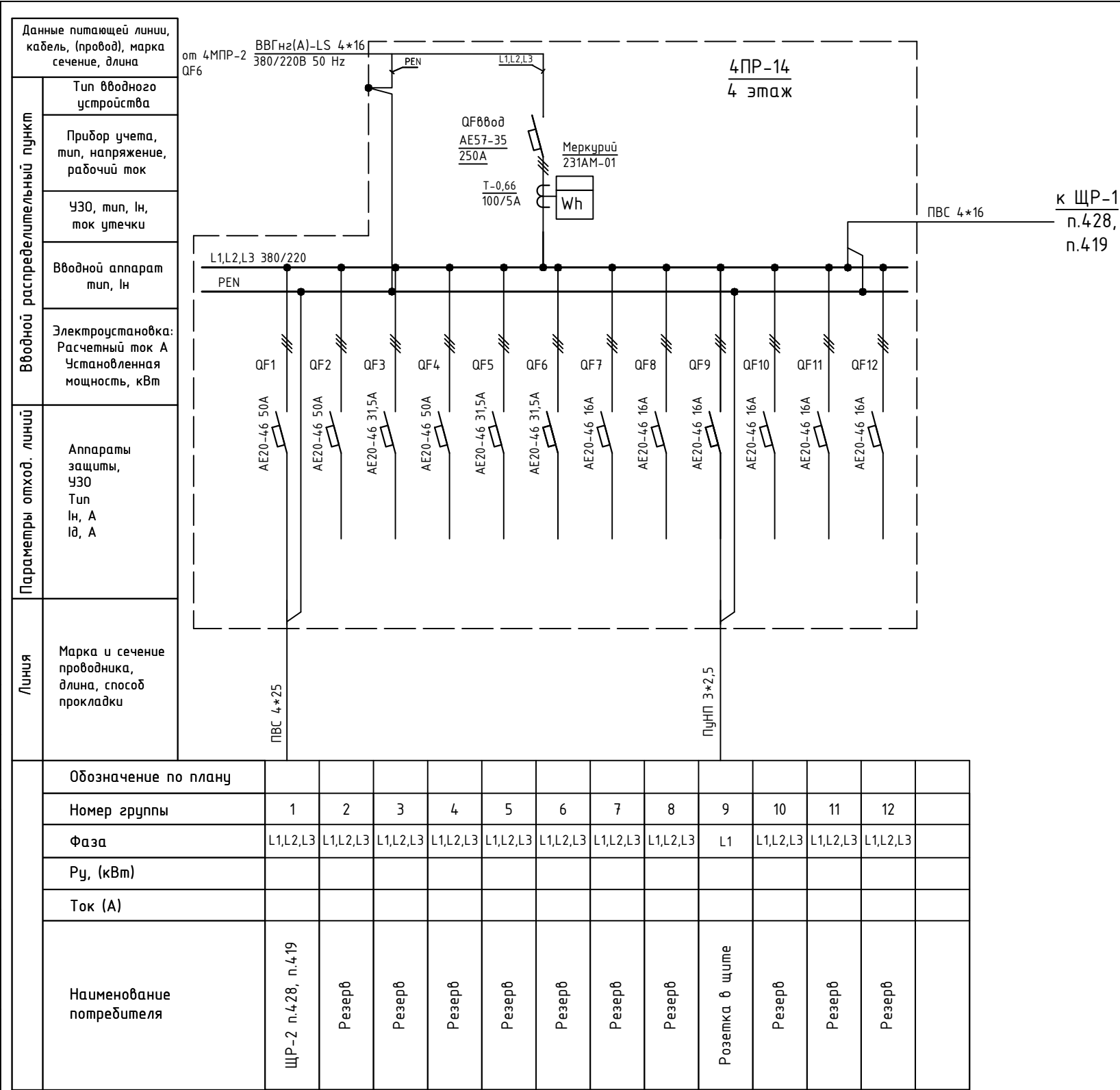

Изм.	Кол.уч.	Лист	№ док.	Подпись	Дата	Объект по адресу: г.Москва, Зеленоград,	Стадия	Лист	Листов
ГИП		Арсентьев Е.П.		06.22г.			ИД	121	
Проверил		Арсентьев Е.П.		06.22г.					
Разраб.		Кострюкова С.А.		06.22г.		Исполнительная однолинейная схема электроснабжения 4ПР-14 4-й этаж	ООО "ТМ-Электро"		

Данные питающей линии, кабель, (провод), марка сечение, длина

Тип вводного устройства

Прибор учета, тип, напряжение, рабочий ток

УЗО, тип, In, ток утечки

Вводной аппарат тип, In

Электроустановка: Расчетный ток А Установленная мощность, кВт

Параметры отход. линий

Аппараты защиты, УЗО Тип In, А IΔ, А

Линия

Марка и сечение проводника, длина, способ прокладки

от 4МПР-2 QF6

ВВГнг(А)-LS 5\*25 380/220В 50 Hz

QF6вод AE2046 50A

Энергомера CE303

Wh

4ПР-15 4 этаж

L1,L2,L3 380/220 PEN

QF1 QF2 QF3 QF4 QF5 QF6 QF7 QF8 QF9 QF10 QF11 QF12

AE20-46 50A AE20-46 50A AE20-46 31,5A AE20-46 50A AE20-46 31,5A AE20-46 31,5A AE20-46 16A AE20-46 16A AE20-46 16A AE20-46 16A AE20-46 16A AE20-46 16A

ВВГнг(А)-LS 5\*4 ПВС 5\*6 ПВС 5\*6

Обозначение по плану													
Номер группы	1	2	3	4	5	6	7	8	9	10	11	12	
Фаза	L1,L2,L3	L1,L2,L3	L1,L2,L3	L1,L2,L3	L1,L2,L3	L1,L2,L3	L1,L2,L3	L1,L2,L3	L1,L2,L3	L1,L2,L3	L1,L2,L3	L1,L2,L3	
Рy, (кВт)													
Ток (А)													
Наименование потребителя	ЩР-1 п.4.18	ЩР-1 п.4.178 ввод 2	Резерв	Резерв	Резерв	ЩР-2 п.4.18	Резерв	Резерв	Резерв	Резерв	Резерв	Резерв	

Изм.	Кол.уч.	Лист	№ док.	Подпись	Дата				
						Объект по адресу: г.Москва, Зеленоград,	Стадия	Лист	Листов
ГИП		Арсентьев Е.П.			06.22г.		ИД	122	
Проверил		Арсентьев Е.П.			06.22г.				
Разраб.		Кострюкова С.А.			06.22г.	Исполнительная однолинейная схема электроснабжения 4ПР-15 4-й этаж	ООО "ТМ-Электро"		

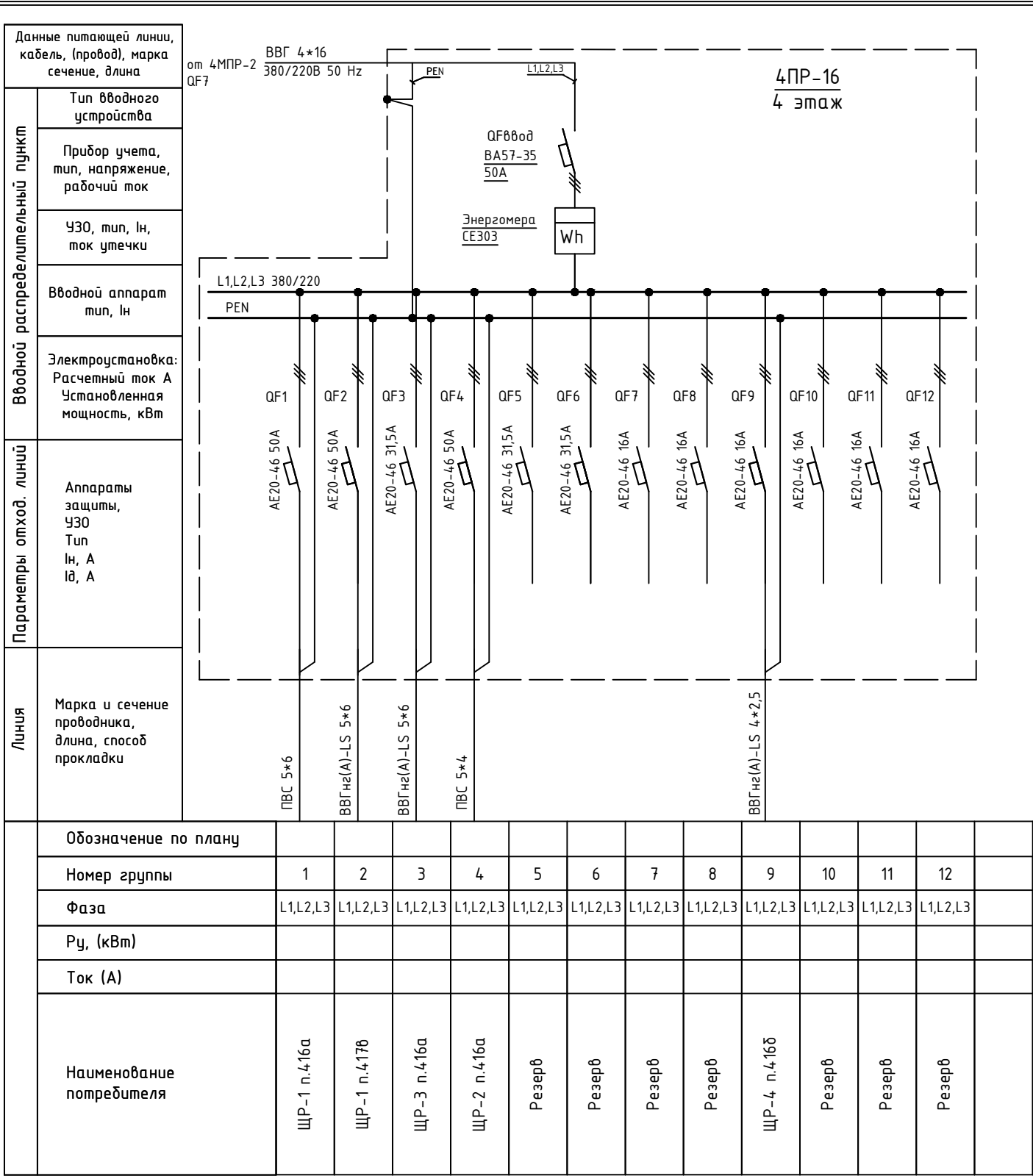

Изм.	Кол.уч.	Лист	№ док.	Подпись	Дата				
						Объект по адресу: г.Москва, Зеленоград,	Стадия	Лист	Листов
ГИП		Арсентьев Е.П.			06.22г.		ИД	123	
Проверил		Арсентьев Е.П.			06.22г.				
Разраб.		Кострюкова С.А.			06.22г.	Исполнительная однолинейная схема электроснабжения 4ПР-16 4-й этаж	ООО "ТМ-Электро"		

Данные питающей линии, кабель, (провод), марка сечение, длина

Тип вводного устройства

Прибор учета, тип, напряжение, рабочий ток

УЗО, тип, In, ток утечки

Вводной аппарат тип, In

Электроустановка:  
Расчетный ток А  
Установленная мощность, кВт

Параметры отход. линий

Аппараты защиты, УЗО  
Тип  
In, А  
Id, А

Линия

Марка и сечение проводника, длина, способ прокладки

от 4МПП-2 QF11

ПВС 4\*25 380/220В 50 Hz

4ПР-17  
4 этаж

L1,L2,L3 380/220

PEN

S203 C32A

ВВГнг(A)-LS 4\*6

L1,L2,L3 380/220

PEN

S203 C32A

ВВГнг(A)-LS 4\*6

QF800д S203 C40A

Меркурий 231АМ-01 Wh

QF800д 3 ВА47-29 C20A

Меркурий 231АМ-01 Wh

Обозначение по плану															
Номер группы	1							2							
Фаза	L1,L2,L3							L1,L2,L3							
Рy, (кВт)															
Ток (А)															
Наименование потребителя	п.401							п.401б							

Изм.	Кол.уч.	Лист	№ док.	Подпись	Дата					
						Объект по адресу: г.Москва, Зеленоград,	Стадия	Лист	Листов	
ГИП		Арсентьев Е.П.		06.22г.			ИД	124		
Проверил		Арсентьев Е.П.		06.22г.						
Разраб.		Кострюкова С.А.		06.22г.		Исполнительная однолинейная схема электроснабжения 4ПР-17 4-й этаж				

Данные питающей линии, кабель, (провод), марка сечение, длина

Тип вводного устройства

Прибор учета, тип, напряжение, рабочий ток

УЗО, тип, In, ток утечки

Вводной аппарат тип, In

Электроустановка:  
Расчетный ток А  
Установленная мощность, кВт

Параметры отход. линий

Аппараты защиты, УЗО  
Тип  
In, А  
Id, А

Линия

Марка и сечение проводника, длина, способ прокладки

2ПВС 4\*25+ПВ3 1\*35  
от ЩР п.456  
QF1

380/220В 50 Hz

PE

L1,L2,L3

QF8800 S203 C50A

Меркурий 231АМ-01

Wh

Меркурий 231АМ-01

Wh

QF8800 3 ВА47-29 C20A

4ЩР-2  
4 этаж

L1,L2,L3 380/220

PEN

S203 C32A

ВВГнг(А)-LS 4\*6

L1,L2,L3 380/220

S203 C32A

ВВГнг(А)-LS 4\*6

Обозначение по плану															
Номер группы	1							2							
Фаза	L1,L2,L3							L1,L2,L3							
Рy, (кВт)															
Ток (А)															
Наименование потребителя	п.1а							п.1б							

Изм.	Кол.уч.	Лист	№ док.	Подпись	Дата					
						Объект по адресу: г.Москва, Зеленоград,	Стадия	Лист	Листов	
ГИП		Арсентьев Е.П.		06.22г.			ИД	125		
Проверил		Арсентьев Е.П.		06.22г.						
Разраб.		Кострюкова С.А.		06.22г.		Исполнительная однолинейная схема электроснабжения 4ЩР-2 4-й этаж				

Данные питающей линии, кабель, (провод), марка сечение, длина															
Вводной распределительный пункт	Тип вводного устройства														
	Прибор учета, тип, напряжение, рабочий ток														
	УЗО, тип, In, ток утечки														
	Вводной аппарат тип, In														
	Электроустановка: Расчетный ток А Установленная мощность, кВт														
Параметры отход. линий	Аппараты защиты, УЗО Тип In, А Id, А														
Линия	Марка и сечение проводника, длина, способ прокладки														

от МЩО-2 QF4

ВВГнг2-LS 4\*35+ПВ3 1\*25

380/220В 50 Hz

PE L1,L2,L3

QF000d S283 C100A

Меркурий 231AM-01 Wh

4ЩР-4а  
4 этаж

L1,L2,L3 380/220

PEN

ВВГнг2(А)-LS 5\*25

Обозначение по плану															
Номер группы	1														
Фаза	L1,L2,L3														
Рy, (кВт)															
Ток (А)															
Наименование потребителя	ЩР п.463														

Изм.	Кол.уч.	Лист	№ док.	Подпись	Дата				
						Объект по адресу: г.Москва, Зеленоград,	Стадия	Лист	Листов
ГИП		Арсентьев Е.П.		06.22г.			ИД	126	
Проверил		Арсентьев Е.П.		06.22г.					
Разраб.		Кострюкова С.А.		06.22г.		Исполнительная однолинейная схема электроснабжения 4ЩР-4а 4-й этаж	ООО "ТМ-Электро"		

Данные питающей линии, кабель, (провод), марка сечение, длина

Тип вводного устройства

Прибор учета, тип, напряжение, рабочий ток

УЗО, тип, In, ток утечки

Вводной аппарат тип, In

Электростановка: Расчетный ток А Установленная мощность, кВт

Вводной распределительный пункт

Параметры отход. линий

Линия

Отключен от МЩО-2 QF3

ВВГнг-LS 4\*16 380/220В 50 Hz

PEN

L1,L2,L3

QF880d AE20-46 63A

4ЩО-1  
4 этаж

L1,L2,L3 380/220

PEN

Обозначение по плану																	
Номер группы																	
Фаза																	
Рy, (кВт)																	
Ток (А)																	
Наименование потребителя																	

Изм.	Кол.уч.	Лист	№ док.	Подпись	Дата				
						Объект по адресу: г.Москва, Зеленоград,	Стадия	Лист	Листов
ГИП		Арсентьев Е.П.			06.22г.		ИД	127	
Проверил		Арсентьев Е.П.			06.22г.				
Разраб.		Кострюкова С.А.			06.22г.	Исполнительная однолинейная схема электроснабжения 4ЩО-1 4-й этаж			

Данные питающей линии, кабель, (провод), марка сечение, длина

Отключен от МЩО-2 QF4

Тип вводного устройства

Прибор учета, тип, напряжение, рабочий ток

УЗО, тип, In, ток утечки

Вводной аппарат тип, In

Электроустановка: Расчетный ток А Установленная мощность, кВт

Вводной распределительный пункт

Параметры отход. линий

Линия

ВВГнг-LS 4\*16 380/220В 50 Hz

QF0800d AE20-46 31,5A

4ЩО-2 4 этаж

L1,L2,L3 380/220 PEN

Обозначение по плану																	
Номер группы																	
Фаза																	
Ру, (кВт)																	
Ток (А)																	
Наименование потребителя																	

Данные питающей линии, кабель, (провод), марка сечение, длина		<div><div>Отключен</div><div>ВВГнг-LS 4*16</div><div>380/220В 50 Hz</div><div><div>L1L2L3</div><div>QF680d</div><div>AE20-46</div><div>63A</div></div><div>4Щ0-3</div><div>4 этаж</div></div>															
Вводной распределительный пункт	Тип вводного устройства																
	Прибор учета, тип, напряжение, рабочий ток																
	УЗО, тип, In, ток утечки																
	Вводной аппарат тип, In																
Электроустановка: Расчетный ток А Установленная мощность, кВт																	
Параметры отход. линий	Аппараты защиты, УЗО Тип In, А Id, А																
Линия	Марка и сечение проводника, длина, способ прокладки																
	Обозначение по плану																
	Номер группы																
	Фаза																
	Рy, (кВт)																
	Ток (А)																
	Наименование потребителя																

Изм.	Кол.уч.	Лист	№ док.	Подпись	Дата				
						Объект по адресу: г.Москва, Зеленоград,	Стадия	Лист	Листов
ГИП		Арсентьев Е.П.			06.22г.		ИД	129	
Проверил		Арсентьев Е.П.			06.22г.				
Разраб.		Кострюкова С.А.			06.22г.	Исполнительная однолинейная схема электроснабжения 4Щ0-3 4-й этаж	ООО "ТМ-Электро"		

Данные питающей линии, кабель, (провод), марка сечение, длина		<div><div>от МЩО-2 QF4</div><div>ВВГнг-LS 4*16 380/220В 50 Hz</div><div>4ЩО-4 4 этаж</div></div>															
Вводной распределительный пункт	Тип вводного устройства																
	Прибор учета, тип, напряжение, рабочий ток																
	УЗО, тип, In, ток утечки																
	Вводной аппарат тип, In																
Электроустановка: Расчетный ток А Установленная мощность, кВт																	
Параметры отход. линий	Аппараты защиты, УЗО Тип In, А Id, А																
Линия	Марка и сечение проводника, длина, способ прокладки																

Обозначение по плану																	
Номер группы	1	2	3	4	5												
Фаза	L1	L2	L3	L1	L2												
Рy, (кВт)																	
Ток (А)																	
Наименование потребителя																	

						Объект по адресу: г.Москва, Зеленоград,	Стадия	Лист	Листов
							ИД	130	
Изм.	Кол.уч.	Лист	№ док.	Подпись	Дата				
ГИП		Арсентьев Е.П.			06.22г.				
Проверил		Арсентьев Е.П.			06.22г.				
Разраб.		Кострюкова С.А.			06.22г.	Исполнительная однолинейная схема электроснабжения 4ЩО-4 4-й этаж	ООО "ТМ-Электро"		

Вводной распределительный пункт	Данные питающей линии, кабель, (провод), марка сечение, длина
	Тип вводного устройства
	Прибор учета, тип, напряжение, рабочий ток
	УЗО, тип, In, ток утечки
	Вводной аппарат тип, In
Параметры отход. линий	Электроустановка: Расчетный ток А Установленная мощность, кВт
	Аппараты защиты, УЗО Тип In, А IΔ, А
Линия	Марка и сечение проводника, длина, способ прокладки

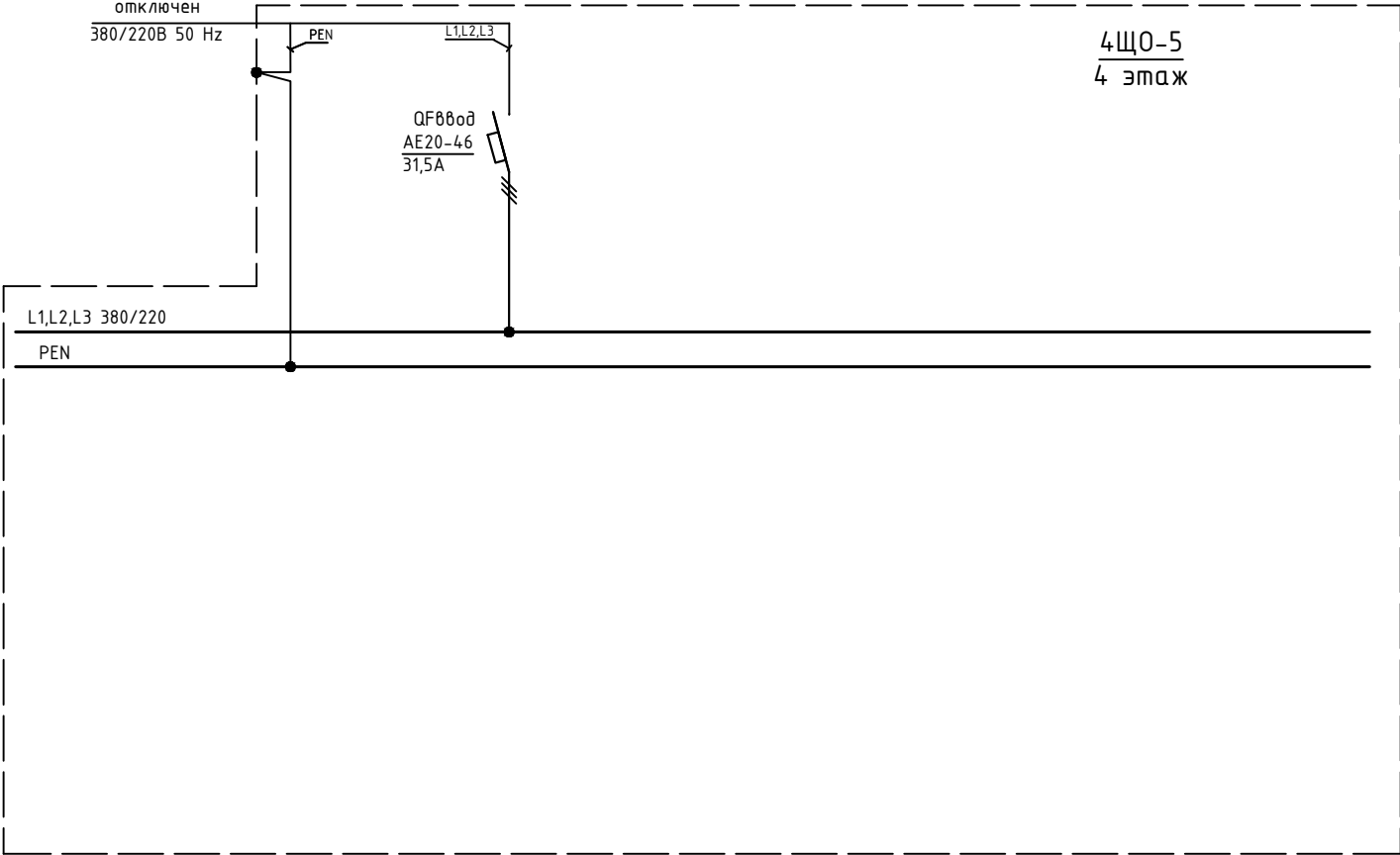

Обозначение по плану																	
Номер группы																	
Фаза																	
Pу, (кВт)																	
Ток (А)																	
Наименование потребителя																	

Изм.	Кол.уч.	Лист	№ док.	Подпись	Дата				
						Объект по адресу: г.Москва, Зеленоград,	Стадия	Лист	Листов
ГИП		Арсентьев Е.П.			06.22г.		ИД	131	
Проверил		Арсентьев Е.П.			06.22г.				
Разраб.		Кострюкова С.А.			06.22г.	Исполнительная однолинейная схема электроснабжения 4Щ0-5 4-й этаж			

Данные питающей линии, кабель, (провод), марка сечение, длина

Вводной распределительный пункт

Параметры отход. линий

Линия

Тип Вводного устройства

Прибор учета, тип, напряжение, рабочий ток

УЗО, тип, In, ток утечки

Вводной аппарат тип, In

Электроустановка:  
Расчетный ток А  
Установленная мощность, кВт

Аппараты защиты, УЗО  
Тип  
In, А  
IΔ, А

Марка и сечение проводника, длина, способ прокладки

от МЩО-2 QF5

ВВГ 4\*25 380/220В 50 Hz

PEN

L1,L2,L3

QF880d S203 C40A

4ЩО-6 4 этаж

L1,L2,L3 380/220

PEN

ВВГ 4\*4

Обозначение по плану																	
Номер группы	1																
Фаза	L1,L2,L3																
Рy, (кВт)																	
Ток (А)																	
Наименование потребителя																	

Изм.	Кол.уч.	Лист	№ док.	Подпись	Дата				
						Объект по адресу: г.Москва, Зеленоград,	Стадия	Лист	Листов
ГИП		Арсентьев Е.П.			06.22г.		ИД	132	
Проверил		Арсентьев Е.П.			06.22г.				
Разраб.		Кострюкова С.А.			06.22г.	Исполнительная однолинейная схема электроснабжения 4ЩО-6 4-й этаж			

Данные питающей линии, кабель, (провод), марка сечение, длина

Тип вводного устройства

Прибор учета, тип, напряжение, рабочий ток

УЗО, тип, In, ток утечки

Вводной аппарат тип, In

Электроустановка:  
Расчетный ток А  
Установленная мощность, кВт

Вводной распределительный пункт

Параметры отход. линий

Линия

от 4МПР-2 380/220В 50 Hz от сд. шин

ПВЗ 4(1\*50)

ЩС-12  
4 этаж

QF8808 AE20-66 200A

L1,L2,L3 380/220

PEN

ПВЗ 4(1\*50)

Обозначение по плану																	
Номер группы	1																
Фаза	L1,L2,L3																
Рy, (кВт)																	
Ток (А)																	
Наименование потребителя																	

Изм.	Кол.уч.	Лист	№ док.	Подпись	Дата				
						Объект по адресу: г.Москва, Зеленоград,	Стадия	Лист	Листов
ГИП		Арсентьев Е.П.			06.22г.		ИД	133	
Проверил		Арсентьев Е.П.			06.22г.				
Разраб.		Кострюкова С.А.			06.22г.	Исполнительная однолинейная схема электроснабжения ЩС-12 4-й этаж			



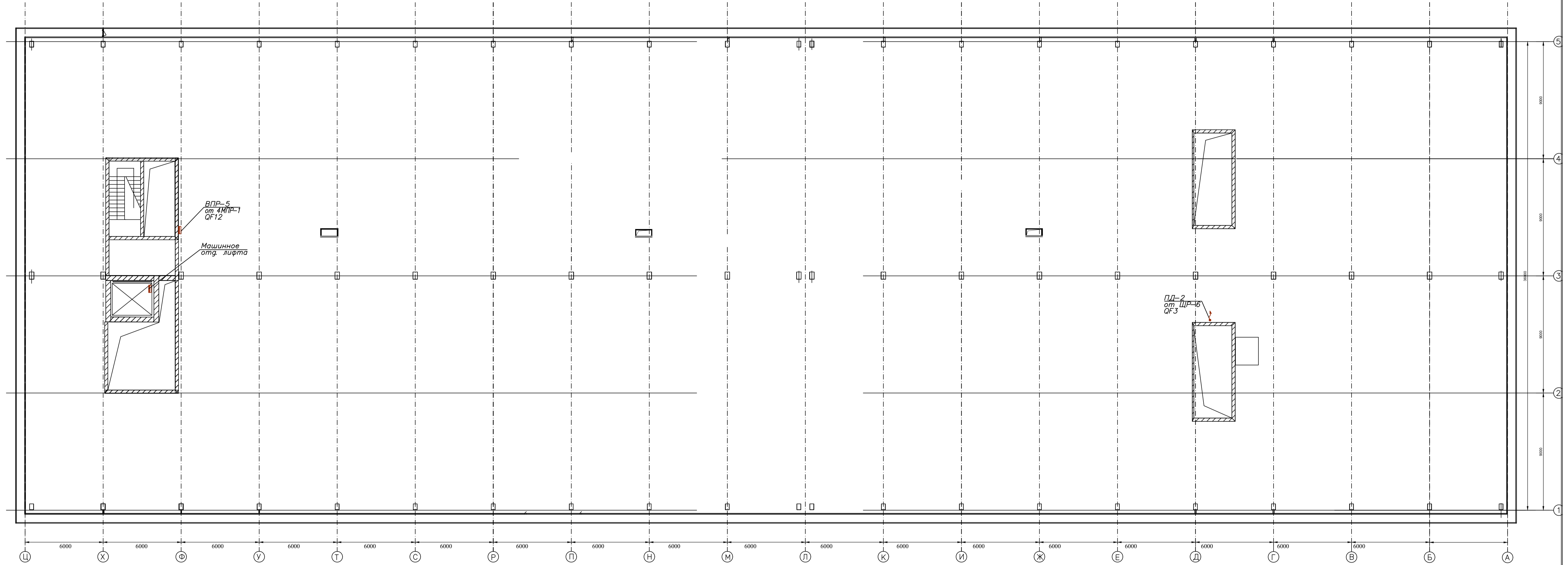

# Технический этаж

[illegible]

Инв. N подл.

[illegible]

Изм.	Кол.уч.	Лист	№ док.	Подпись	Дата				
						Объект по адресу: г.Москва, Зеленоград,	Стадия	Лист	Листов
ГИП		Арсентьев Е.П.		06.22г.			ИД	137	
Проверил		Арсентьев Е.П.		06.22г.					
Разраб.		Кострюкова С.А.		06.22г.		Исполнительная однолинейная схема электрооборудования ВПР-5 технический этаж	<div>ООО</div> <div>"ТМ-Электро"</div>		

Кровля

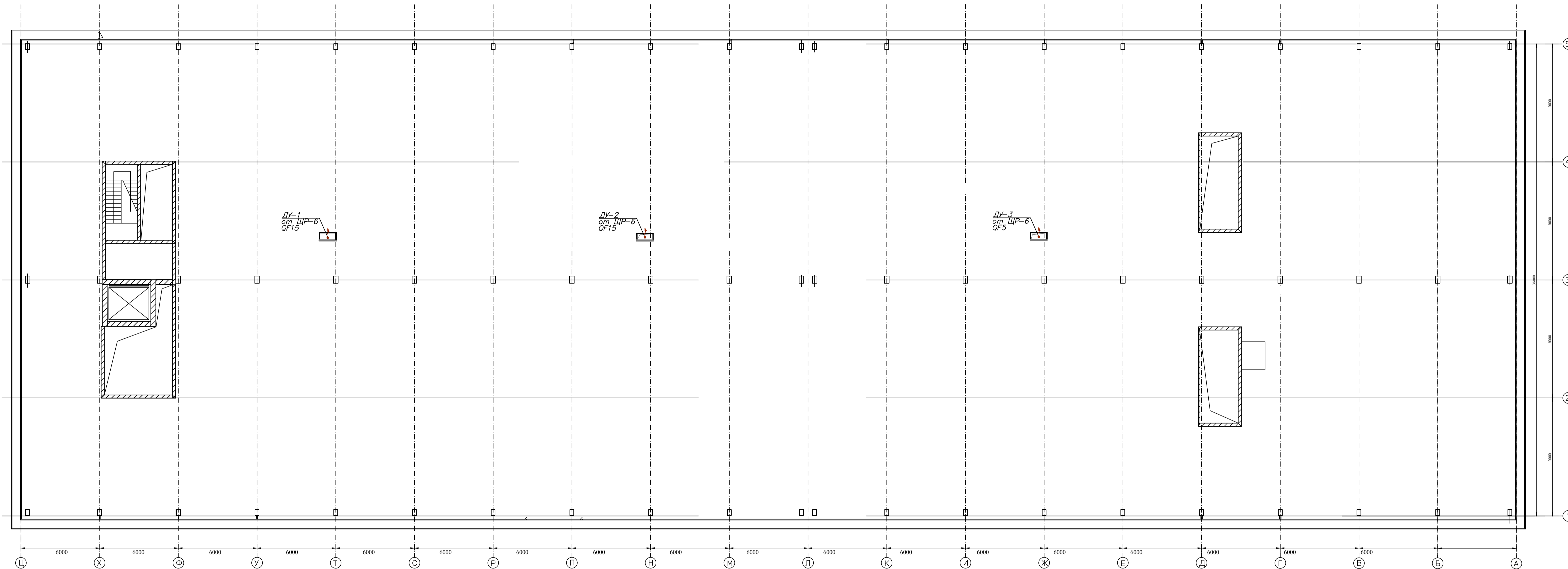

<https://tmelectro.ru/tseny/elektrotekhnicheskiy-audit/>